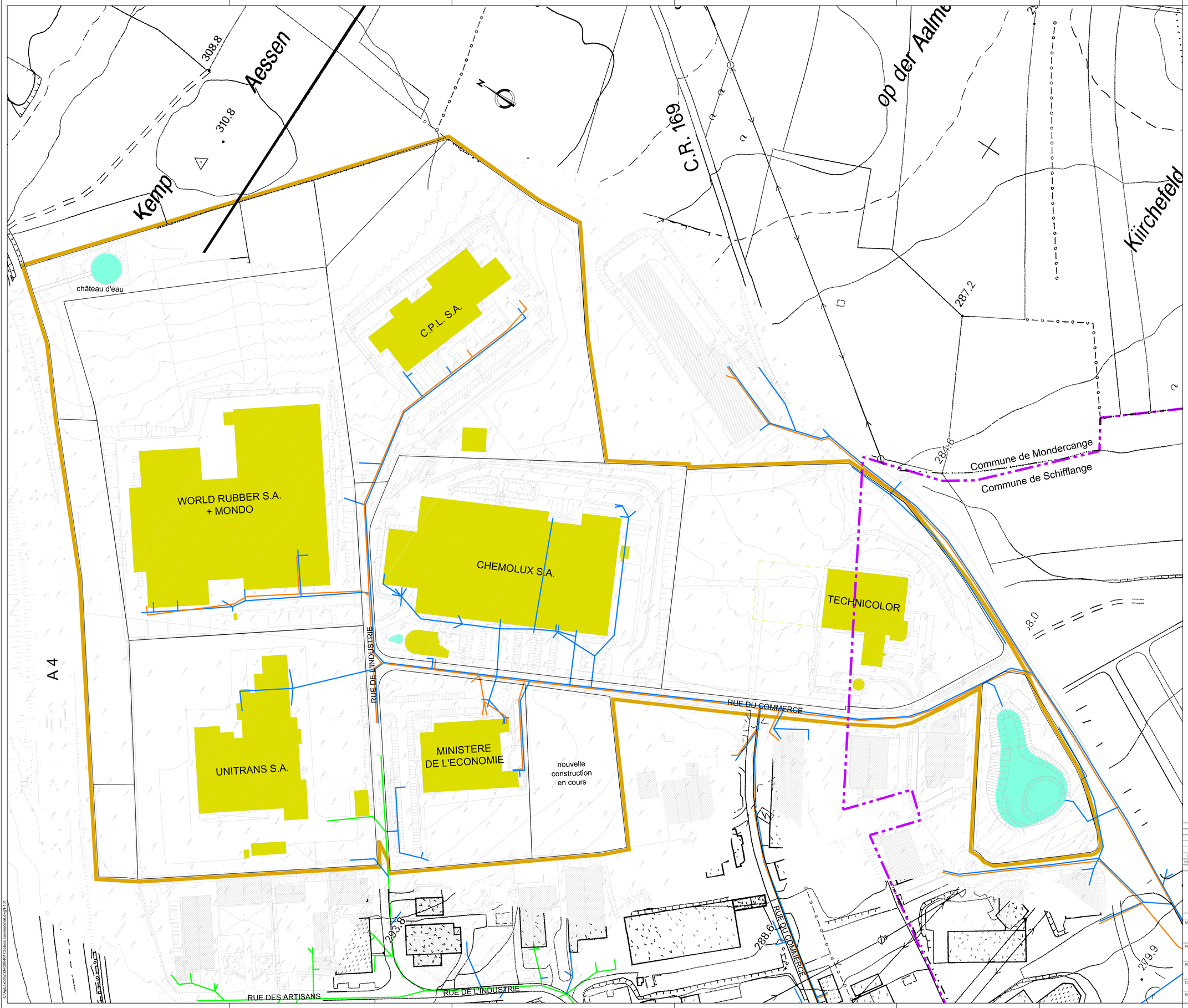

Fond de plan Hansaluftbild de 2001
Photographies aériennes de 1999

LEGENDE

- bâtiment
- cours d'eau, étang, bassin
- limite communale
- périmètre de la zone Botterbrill
- canal eaux pluviales
- canal eaux usées
- canal eaux mixtes

ADMINISTRATION DE LA GESTION DE L'EAU
Le présent
intégrante
EAU/AUT/ 15/0731
Vérifié,
Esch/Alzette le - 8 SEP. 2016

IND.	DES.	VER.	DATE	MODIFICATIONS
a	Adami		28.09.2006	mise à jour

Schroeder & Associés
Schroeder & Associés · Ingénieurs-Conseils
8, rue des Girondins · L-1626 Luxembourg
tél (+352) 44 31 31-1 · fax (+352) 44 69 50
contact@schroeder.lu · www.schroeder.lu

MAITRE DE L'OUVRAGE : Ministère de l'Economie et du Commerce extérieur

PROJET : Assistance technique commodo-incommodo
Zone industrielle "Botterbrill" à Foetz

PLAN : Plan de situation - canalisation

DATE: 15.06.2006	DRESSE: Adami	CODE: 04/173	PLAN No: I-501	INDICE: a
ECH: 1/1000	CONTROLE:			

C:\AgEext\ch2004\2004\173\plans commodo\tat.dwg\I-101