

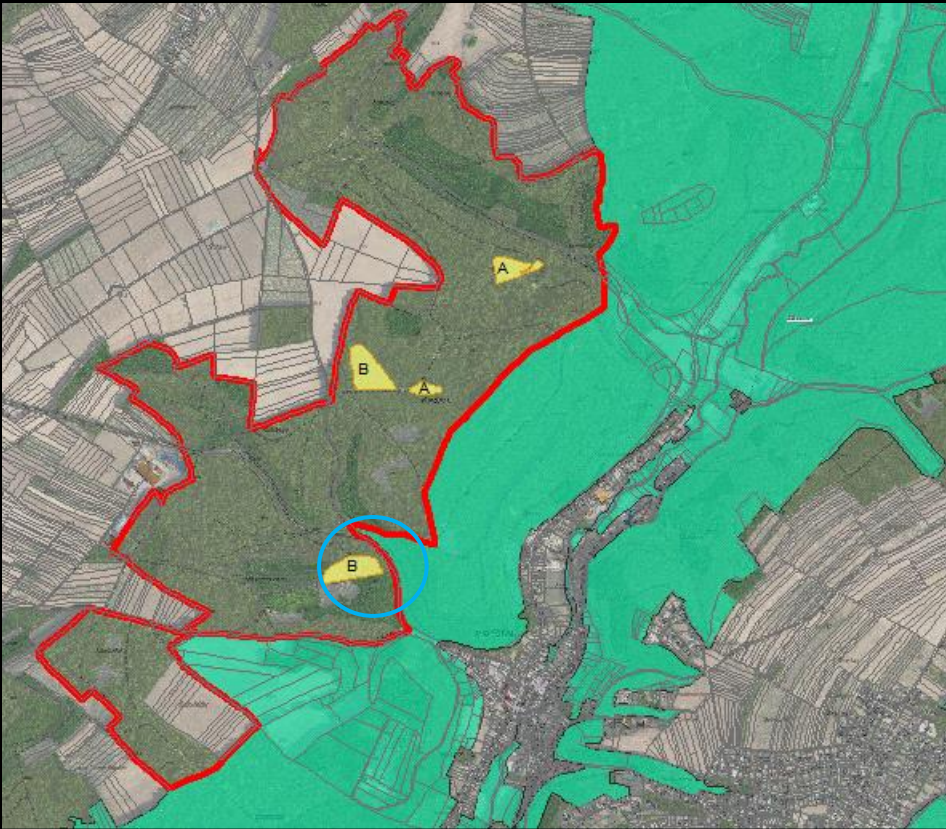

Variante 1						
Nr.	Betroffener Lebensraumtyp (LRT)	Benötigte Kohärenzfläche Gesamt [m²] (25 m - Trasse)	Präzisierung	Flächensuche	Gemeinde/Flurname-/nummer	Anmerkungen
1	LRT 9110	13.890	Erhaltungszustand A : ca. 3.160 m²		Gemeinde Kopstal LIEUDIT: MOESBERG Katasternummer: 907/2860 LIEUDIT: AESCHKNAEPPCHEN Katasternummer: 887/2858	jeweils zu sichern: 1x A und 1x B der ausgewählten Flächen (kann ggf. für Maßnahme Nr. 5 angerechnet werden, aber nur wenn Altholzerhalt bzw. Erhöhung der Umtriebszeiten möglich ist)
2			Erhaltungszustand B : ca. 10.730 m²			
3	LRT 9130	2.220	Erhaltungszustand A : ca. 2.220 m²	s. Fledermäuse unten		kann zusammen mit Nr. 5 (Fledermäuse) umgesetzt werden

Kohärenzsicherung_Variante 1

Nr.	Betroffene Zielart(en)	Benötigte Kohärenzfläche Gesamt [m²] (25 m - Trasse)	Präzisierung/Bemerkungen	Flächensuche	Gemeinde/Flurname-/nummer	Anmerkungen
4		15.540	<p>Verlust essentieller Altholzhabiate Erhaltungszustand A/B</p> <p>Ausgleich hat im unmittelbarem Umfeld der Trassen zu erfolgen!</p>		<p>Gemeindewälder Gemeinde Habscht</p> <p>LIEUDIT: Buchels Katasternummer: 1530/3027</p>	<p>gut strukturierte Aktholzbestände im unmittelbarem Umfeld der Rodungstrasse</p> <p>Geforderte "Bewirtschaftung": Altholzsicherung/Herausnahme aus der Nutzung</p> <p>(wenn diese Flächen nicht zu sichern sind, eignen sich auch die Flächen im Umfeld)</p> <p>(Staatswälder beginnen weiter westlich der Trasse)</p>
5	Bechsteinfledermaus Großes Mausohr	<p>29.620</p> <p>(bei Anrechnung von Maßnahme 1 + 2 = 13.890 m²)</p> <p>15.730 m²</p>	<p>Qualitativ-absoluter Flächenverlust</p>		<p>Gemeindewälder Gemeinde Kopstal</p> <p>LIEUDIT: MOESBERG Katasternummer: 907/2860</p>	<p>Gesamtfläche etwa 5 ha (ingesamt werden knap 3 ha der Fläche benötigt)</p> <p>kann zusammen mit Nr. 3 erfolgen, sofern LRT 9130 gesichert wird</p> <p>Geforderte Bewirtschaftung: Erhöhung der Umtriebszeiten für geschlossene Altholzberstände!</p>

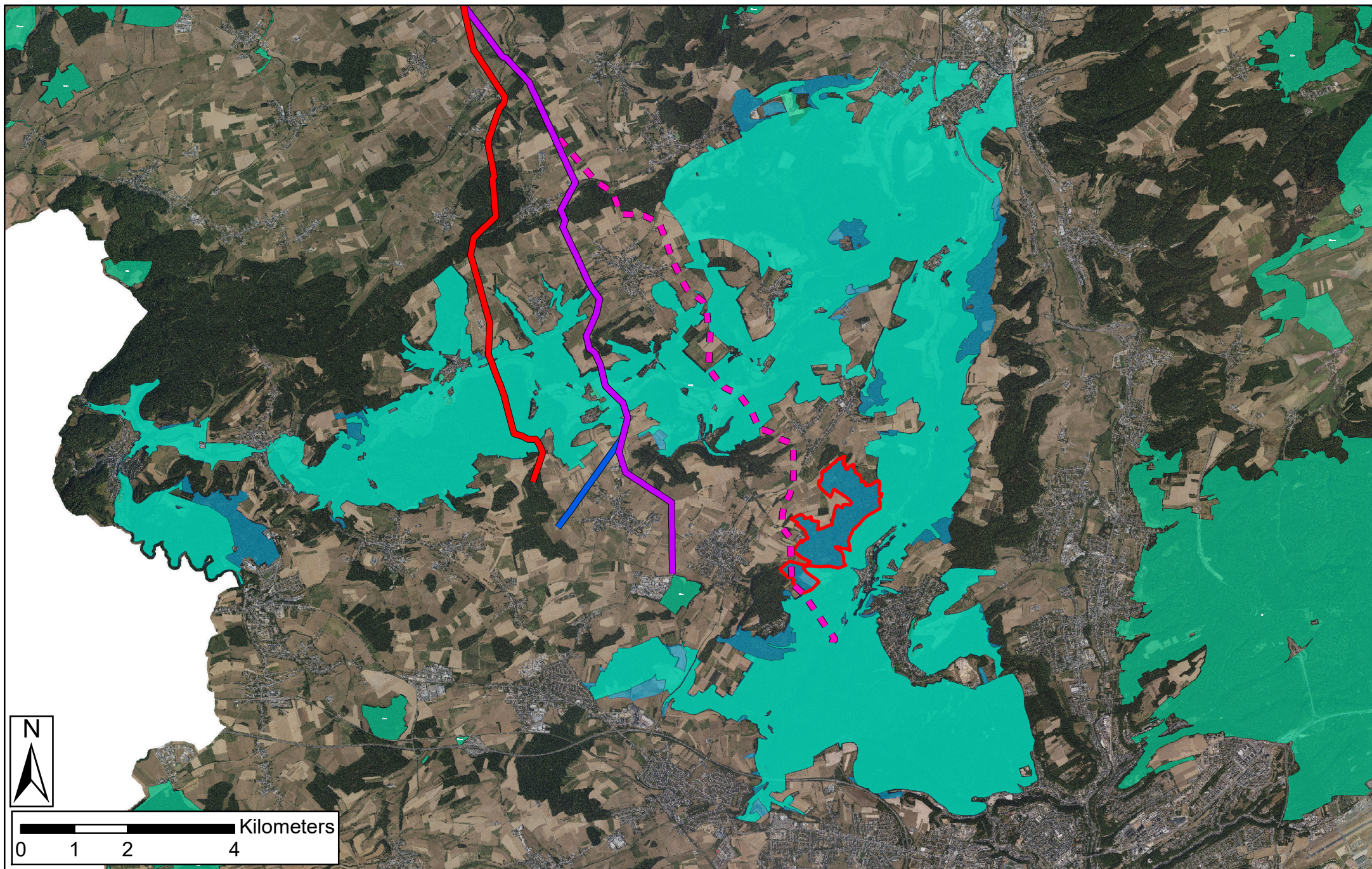
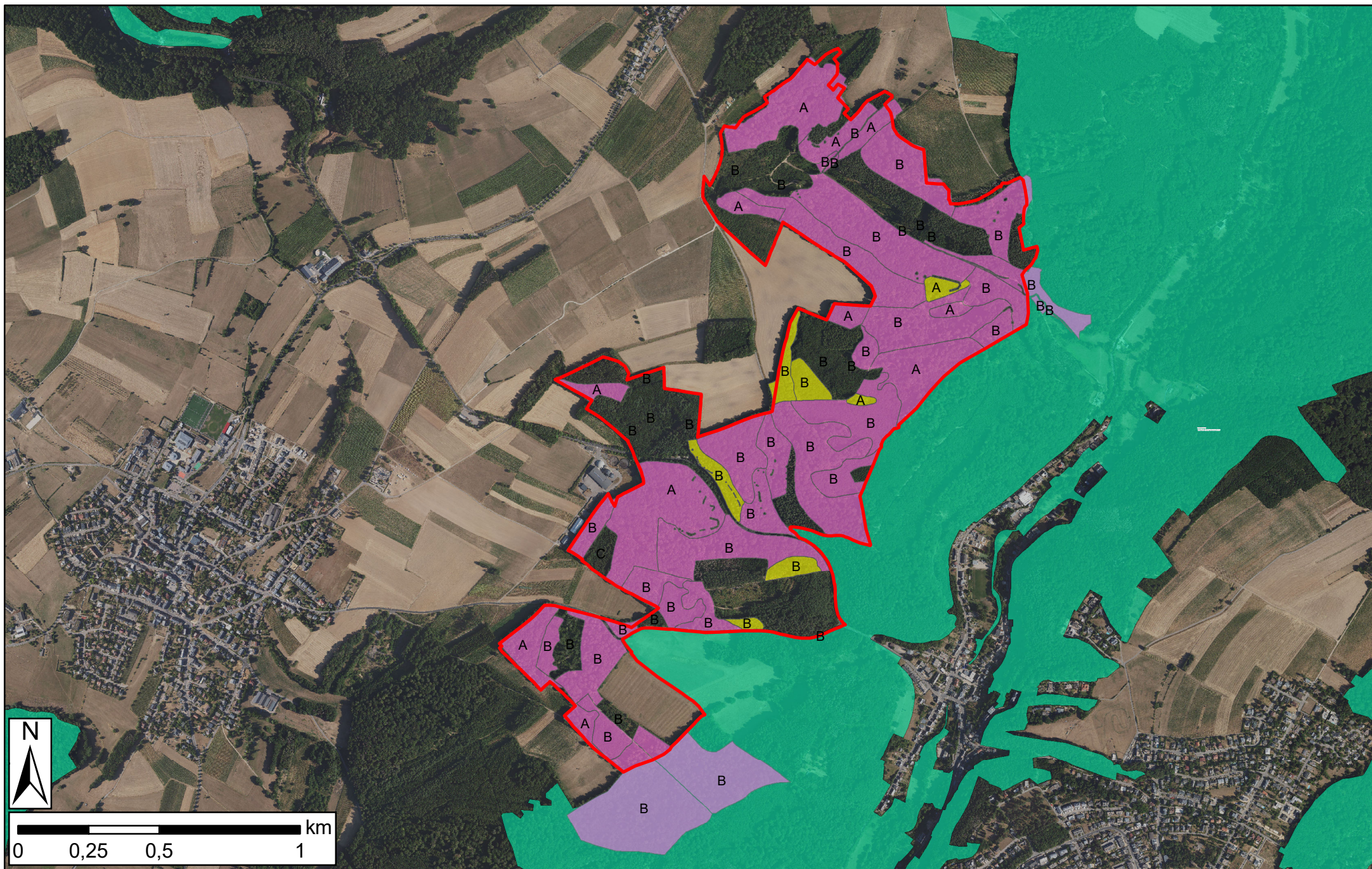



 Planungsareal_Kohaerenz_Ausgleich_Wald

 FFH-Gebiet - Natura 2000 (ZSC)

WBK_Kohärenz_LRT

 9110

 9130