

**Naturschutzgenehmigung  
und  
Demande de vérification préliminaire sous la loi -EIE-**

**Erschließung von Horizonten des Keupers und  
des oberen Muschelkalks bei Cruchten für  
die Nutzung als  
Brauchwasser und Tränkwasser**

**Genehmigungsantrag gemäß**

« la loi modifiée du 18 juillet 2018 concernant la protection  
de la nature et des ressources naturelles » und « la loi du 15 mai 2018  
relative à l'évaluation des incidences sur l'environnement (EIE) »

Antragsteller:

Planungsbüro: Fugro Eco Consult s.à r.l.  
3, rue Henri Tudor  
L – 5366 Munsbach

Projekt Manager: Ulrich Probst  
Ingénieur en géologie (IA/2282)

Projekt Assistant: Marianne Mangen  
Dipl. Geol.

Munsbach, den 18. März 2021

**INHALTSVERZEICHNIS**

<b>I. GENEHMIGUNGSANFRAGE NACH DEN GEÄNDERTEN GESETZEN: « LOI MODIFIÉ DU 18 JUILLET 2018 CONCERNANT LA PROTECTION DE LA NATURE ET DES RESSOURCES NATURELLES » .....</b>	<b>7</b>
1.1 LOI MODIFIÉ DU 18 JUILLET 2018 CONCERNANT LA PROTECTION DE LA NATURE ET DES RESSOURCES NATURELLES .....	7
<b>II. EMPLACEMENT DE L'INSTALLATION, DE L'ETABLISSEMENT FAISANT L'OBJET DE LA DEMANDE .....</b>	<b>7</b>
2.2. SITUATION CADASTRALE .....	7
2.3. AUTRES COMMUNES SE SITUANT DANS UN RAYON DE 200 M DE L'ETABLISSEMENT .....	7
2.4. SITUATION GEOLOGIQUE .....	7
2.5. UTILISATION ANTERIEURE DU TERRAIN .....	7
<b>III. COORDONNEES DE L'EXPLOITANT ET DU DEMANDEUR DE L'AUTORISATION .....</b>	<b>8</b>
3.1. IDENTIFICATION DE L'EXPLOITANT .....	8
3.2. IDENTIFICATION DU DEMANDEUR / MANDATAIRE (SI DIFFÉRENT DE L'EXPLOITANT) .....	8
3.3. IDENTIFICATION DES AUTRES PERSONNES / BUREAUX CONCERNES PAR LA DEMANDE.....	8
<b>IV. PIÉCES A AJOUTER EN ANNEXE AU DOSSIER DE DEMANDE .....</b>	<b>9</b>
4.1. PLAN DE L'ETABLISSEMENT .....	9
4.2. EXTRAIT RECENT DU PLAN CADASTRAL.....	9
4.3. CARTE TOPOGRAPHIQUE .....	9
<b>V. TEIL I BESCHREIBUNG DES STANDORTS .....</b>	<b>10</b>
<b>(LOI DU 15 MAI 2018 RELATIVE A L'EVALUATION DES INCIDENCES SUR L'ENVIRONNEMENT ; ANNEXE 2) .....</b>	<b>10</b>
<b>VI. PROJEKTBSCHREIBUNG.....</b>	<b>10</b>
1.1 TECHNISCHE DATEN ZUR BOHRUNG .....	10
1.1.1 Ausführung der Bohrung .....	10
1.1.2. Ausbau der Bohrung .....	10
1.1.3. Wasserbedarf.....	11
1.1.4. Wasserleitung.....	11
1.2 BESCHREIBUNG DES GEPLANTEN BRUNNENSTANDORTS .....	11
1.2.1 Lage des geplanten Brunnens .....	11
1.2.2 Topographische Situation .....	12
1.2.3 Informationen zu den beteiligten Unternehmen .....	12
1.2.4 Nutzung des Grundstücks .....	12
<b>VII. DOKUMENTATION VON EINFLÜSSEN AUF SCHUTZGÜTER .....</b>	<b>13</b>
2.1 MENSCHEN .....	13
2.2 BIODIVERSITÄT.....	13
1.2.1. Habitate Natura 2000 .....	13
1.2.2. Vogelschutzgebiet Natura 2000.....	13
2.3 LAND, BODEN, LUFT, WASSER, KLIMA .....	13
2.3.1. GEOLOGISCHE BODENSITUATION UND WEITERE VORGEHENSWEISE .....	14
2.3.2. WASSER .....	15
2.3.3. LUFT UND KLIMA.....	16
2.4 KULTURERBE .....	16

<b>VIII. EINSCHÄTZUNG DER EINFLÜSSE AUF DIE SCHUTZGÜTER .....</b>	<b>16</b>
3.1.MENSCHEN.....	16
1.3.BIODIVERSITÄT.....	16
1.4.LAND, BODEN, LUFT, WASSER, KLIMA.....	16
1.5.KULTURERBE .....	17
1.6.WECHSELWIRKUNGEN .....	17

## **ANLAGENVERZEICHNIS**

- Anlage 1:     Auszug aus der topographischen Karte  
                  Verlauf der Wasserleitung
- Anlage 2:     Auszug aus dem Katasterplan mit eingetragenem Standort der geplanten Bohrung
- Anlage 3:     Auszug aus der geologischen Karte
- Anlage 4:     Geologisches Normalprofil mit Ausbauvorschlag
- Anlage 5:     Orthophoto
- Anlage 6:     Regelwerke zum Brunnenausbau mit Vorschlag Brunnenkammer
- Anlage 7:     Naturschutzgebiet Natura 2000 und Vogelschutzgebiet (Grundlage map.geoportail.lu)
- Anlage 8:     Auszug aus dem « règlement grand-ducal du 6 novembre 2009 portant désignation des zones spéciales de conservation » und « règlement grand-ducal du 4 janvier 2016 modifiant le rgd du 30 novembre 2012 portant désignation des zones spéciales de conservation »
- Anlage 9:     Karten zur Landnutzung „Corine“, Biotopenkartierung, Bodenkarte, Überschwemmungsgebiete, Waldgebiete, ausgewiesene Naturschutzgebiete, Grünlandkartierung,
- Anlage 10:    Avis Administration de la gestion de l'eau



## **LITERATURVERZEICHNIS**

**Bulletin No 13/1985:** Notice de la carte géomorphologique du Grand-Duché de Luxembourg  
Joëlle Désiré - Marchand, Ministère des Travaux Publics, Service Géologique  
Luxembourg

**Dittrich D. (1989):** Beckenanalyse der oberen Trias der Trier-Luxemburger Bucht; Volume  
XXVI. Publications du Service Géologiques du Luxembourg

**Lucius, M. (1948):** Geologie Luxemburgs – Das Gutland, – Erläuterungen zu der  
Geologischen Spezialkarte Luxemburgs, Band V. Publications du Service  
Géologiques du Luxembourg

**Müller M. (1982):** Geologische Geländeaufnahme zwischen Colmar-Berg und Nommern,  
Diplomkartierung Universität Bonn

## **KARTENVERZEICHNIS**

Topographische Karte 1:20.000: Nr: 16 Mersch, Ausgabe 1987. Administration du Cadastre et  
de la topographie

Service Géologique Luxembourg (1983): Kartenblatt Nr: 8 Mersch (1:25.000)

Carte Hydrogéologique (1980), Bintz (1 :200 000)





# **I. Genehmigungsanfrage nach den geänderten Gesetzen: « loi modifié du 18 juillet 2018 concernant la protection de la nature et des ressources naturelles »**

## **1.1 Loi modifié du 18 juillet 2018 concernant la protection de la nature et des ressources naturelles**

## Emplacement de l'installation, de l'établissement faisant l'objet de la demande

Dénomination	
Rue, N°	
Code postal, Localité	

### 2.2. Situation cadastrale

Commune(s)	Section(s)	N°(s) cadastral(aux)	Lieu(x) dit(s)

### 2.3. Autres communes se situant dans un rayon de 200 m de l'établissement

Keine

### 2.4. Situation géologique

L'établissement se situe dans une zone ..... de protection des eaux	OUI <input type="checkbox"/>	NON <input type="checkbox"/>
L'établissement se situe dans une région à risque élevé d'inondation	OUI <input type="checkbox"/>	NON <input type="checkbox"/>
L'établissement se situe à moins de 30 mètres d'un cours d'eau	OUI <input type="checkbox"/>	NON <input type="checkbox"/>

### 2.5. Utilisation antérieure du terrain

Utilisation antérieure du terrain prévu pour l'emplacement de l'établissement, par exemple exploitation agricole, habitation, type d'industrie, etc.

Aus den alten Karten geht eine Nutzung als Ackerfläche hervor.

### III. Coordonnées de l'exploitant et du demandeur de l'autorisation

#### 3.1. Identification de l'exploitant

Nom de la société, ou Nom et Prénom(s)	
N° d'identité national (*)	
Rue, N°	
Code postal, Localité	
<b>Personne de contact</b>	
Nom, Prénom(s)	
Téléphone / Fax	
E-mail	

#### 3.2. Identification du demandeur / mandataire (si différent de l'exploitant)

Nom de la société, ou Nom et Prénom(s)	Fugro Eco Consult s.à r.l.		
N° d'identité national (*)	LU 16 170 379		
Rue, N°	3, rue Henri Tudor		
Code postal, Localité	L - 5366 Munsbach		
<b>Personne de contact</b>			
Nom, Prénom(s)	Frau Mangel		
Téléphone / Fax	35 85 41	/	35 65 30
E-mail	fec@fugro.lu		

#### 3.3. Identification des autres personnes / bureaux concernés par la demande

Nom de la société, ou Nom et Prénom(s)	
N° d'identité national (*)	
Rue, N°	
Code postal, Localité	
<b>Personne de contact</b>	
Nom, Prénom(s)	
Téléphone / Fax	
E-mail	

(\*) : pour les entreprises occupant du personnel salarié

## **PIECES à ajouter en annexe au dossier de demande**

### **4.1. Plan de l'établissement**

Annexe N°

Plan détaillé de l'établissement à l'échelle indiquant notamment la disposition des locaux et l'emplacement des installations.	Anlage 1
--	----------

### **4.2. Extrait récent du plan cadastral**

Annexe N°

Extrait du plan cadastral datant de moins de 12 mois comprenant les parcelles ou parties de parcelles situées dans un rayon de 200 m des limites de l'établissement; (La parcelle concernée, ainsi qu'un rayon de 200 mètres des limites de l'établissement sont à indiquer sur le plan.) <u>Si plusieurs communes sont impliquées:</u> Les limites des différentes communes doivent être indiquées explicitement et un plan cadastral composé des différents extraits récents est souhaité.	Anlage 2
---	----------

### **4.3. Carte topographique**

Annexe N°

Extrait d'une carte topographique à l'échelle 1:20.000 ou à une échelle plus précis permettant d'identifier l'emplacement projeté de l'établissement;	Anlage 1
---	----------

## **V. Teil I Beschreibung des Standorts (loi du 15 mai 2018 relative à l'évaluation des incidences sur l'environnement ; Annexe 2)**

### **VI. Projektbeschreibung**

Auf der Parzelle (Flurname: ) (geplanter Standort) Grundstück von wird eine Tiefenbohrung abgeteuft. Das Grundstück befindet sich in der Gemeinde Nommern. Die Bohrung wird bis in eine maximale Tiefe von 80 m abgeteuft. Das Grundwasser wird als Tränkwasser im landwirtschaftlichen Betrieb genutzt. Die Bohrarbeiten und der Ausbau dauern ca. 3-5 Tage. Nach Fertigstellung der Bohrung wird eine Brunnenkammer mit den Anschlüssen (Strom, Wasserleitung) ebenerdig in den Boden gesetzt. Die Wasserleitung verläuft unterirdisch und frostsicher bis zum Anschlussraum (Siehe Anlage 5).

Die Lage des vorgeschlagenen Grundstücks (Parzelle ) kann dem Katasterplan in Anlage 2 entnommen werden.

#### **1.1 Technische Daten zur Bohrung**

##### **1.1.1 Ausführung der Bohrung**

Die Bohrung wird mit einem Durchmesser von ca. 150 mm abgeteuft und dann zum Brunnen auf den Durchmesser von ca. 250 mm erweitert. Die Filterstrecke und das Vollrohr (PVC) werden in einem Durchmesser von ca. 125 mm eingebaut und der Randbereich mit Filterkies bzw. Tondichtung verschlossen. Die oberen Meter der Brunnenverrohrung werden mit Bentonit-Zement/Beton stabilisiert.

Die Bohrung wird mit Hilfe eines Bohrgerätes durchgeführt. Nachdem die Bohrarbeiten (nach ca. 3-5 Tagen) beendet sind, wird das gesamte Material des Bohrgeräts abgefahren.

Nachdem die Bohrung ausgebaut wurde, wird eine U-Pumpe eingehängt, um das Wasser zu fördern. Das Wasser wird über eine Wasserleitung in den Technikraum gefördert.

Die Bohrung wird mit einem Schachtdeckel abgedeckt. Die Sohle des Brunnenschachtes befindet sich ca. 1 m -1,50 m unter Geländeoberkante.

##### **1.1.2 Ausbau der Bohrung**

Der Brunnenausbau erfolgt nach den aktuellen technischen Regeln; Ausbau des Brunnens mit Vollverrohrung, sowie Verfüllung des Ringraums des Bohrlochs mit Bentonit/Beton zur Abdichtung (Anlage 4) und Filterverrohrung.

Die Brunnenkammer besteht aus Kanalschachtelementen, die in eine Tiefe von mindestens 1 m frostsicher in den Boden gesetzt werden. Die Brunnenkammer ist mit einem Schachtdeckel, mit einer Stromversorgung, einem Wasserhahn (zur Probenahme) und einem Wasserzähler ausgestattet (Anlage 6).

Der Brunnen wird in einem Abstand von mindestens 10 m zu den bestehenden Bauwerken errichtet. Die Lage der Bohrung stellt keine Gefahr für die Natur dar. Um den Brunnen herum wird in einem Radius von 10 m eine Schutzzone I errichtet.

#### 1.1.3. Wasserbedarf

Die Herren beabsichtigen Grundwasser als Tränkwasser für ihre ca. 150 Stück Vieh (Planung: in ca. 10 Jahren bis 240 Stück Vieh) zu nutzen. Es wird eine Wassermenge von ca. 20 m<sup>3</sup>/Tag (ca. 7.200 m<sup>3</sup>/Jahr) an Grundwasser benötigt, das den Anforderungen eines Tränkwassers genügen muss.

#### 1.1.4. Wasserleitung

Das geförderte Wasser wird über eine Wasserleitung in vorhandenes unterirdisches Becken geleitet. Von dort wird es in die Stallungen verteilt. Die Wasserleitung wird auf einer Länge von ca. 80 m und in einer Tiefe von mind. 80 cm frostsichersicher vom Brunnen zum Becken verlegt.

Der Grabenaushub wird mit einem Minibagger ausgeführt. Der entnommene Boden wird seitlich gelagert. Nach Verlegung der Leitung in ein Sandbett wird der Graben mit dem entnommenen Material verfüllt und der Bereich verdichtet. Nach Abschluss der Arbeiten liegen auf dem Grundstück keine Veränderungen vor.

Der geplante Standort der Bohrung liegt in einem Bereich des Grundstücks, einer Ackerfläche.

## 1.2 Beschreibung des geplanten Brunnenstandorts

### 1.2.1 Lage des geplanten Brunnens

Auf der Parzelle (geplanter Standort) Grundstück von wird eine Tiefenbohrung abgeteuft. Das Grundstück befindet sich in der Gemeinde Nommern.

Name:

Ort:

Flurname:

“

Lage (geschätzt):

LUREF:

E

N

Höhe [NN]:

m

Die Lage des vorgeschlagenen Grundstücks (Parzelle ) kann dem Katasterplan in Anlage 2 entnommen werden.



### 1.2.2 Topographische Situation

Der Standort befindet sich ca. 1,5 km südwestlich von Cruchten an der CR 115, neben der A7, und ca. 300 m westlich der Alzette, die auf einem Niveau von ca. 207 – 210 mNN fließt. Der Standort liegt auf einem Höhenrücken mit der Flurbezeichnung „“ auf einer Höhe von ca. 260 mNN zwischen der Alzette und einem Vorfluter ca. 300 m westlich des Standorts (Anlage 1). Es handelt sich um einen Aussiedlerhof und die Grundstückseigentümer

### 1.2.3 Informationen zu den beteiligten Unternehmen

Antragsteller:

Geologische Überwachung: Fugro Eco Consult  
3, rue Henri Tudor  
L – 5366 Munsbach

Ansprechpartner: Frau Mangel  
Tel: 35 85 41  
Fax: 35 65 30  
email: [fec@fugro.lu](mailto:fec@fugro.lu)

Bohrfirma: es liegen nach keine Angebote vor

### 1.2.4 Nutzung des Grundstücks

Aus den alten Karten geht eine Nutzung als Ackerfläche hervor.

## **VII. Dokumentation von Einflüssen auf Schutzgüter**

### **2.1 Menschen**

Vor dem Niederbringen der Bohrung wurde der Bereich der Parzelle als Ackerfläche genutzt. Der geplante Brunnen hat keinen Einfluss auf die im Umkreis lebende Bevölkerung. Der geplante Standort liegt am südwestlichen Rand der Ortschaft Cruchten.

### **2.2 Biodiversität**

In der direkten Umgebung des geplanten Brunnenstandorts befindet sich zum Zeitpunkt der Erstellung des Genehmigungsantrages eine Fläche der Naturschutzgebiete nach ‚Habitat Natura 2000‘.

#### **1.2.1. Habitat Natura 2000**

In einer Entfernung von 500 m in südliche Richtung befindet sich das Schutzgebiet LU0001044 („Cruchten-Bras mort de l’Alzette“) nach « „règlement grand-ducal du 6 novembre 2009 portant désignation des zones spéciales de conservation“ in der Umgebung.

#### **1.2.2. Vogelschutzgebiet Natura 2000**

In einem Umkreis von 2 km befindet sich kein Schutzgebiet nach « règlement grand-ducal du 4 janvier 2016 modifiant le rgd du 30 novembre 2012 portant désignation des zones spéciales de conservation ».

### **2.3 Land, Boden, Luft, Wasser, Klima**

Der geplante Bohrstandort ist in den unterschiedlichen Karten zu den naturräumlichen Randbedingungen eingetragen (Anlage 9).

In den Karten ist das Umfeld des Bohrstandortes dargestellt, um zu erkennen, ob der Standort in einem geschützten Bereich liegt.

Als Grundlage wurden folgende Karten genommen:

- die Landnutzung 2015 ,
- biotopen Kataster,
- die Bodenkarte,
- Projekt Hochwassergefahrenkarten 2019,
- Projekt Hochwasserrisikokarte 2019,
- die Waldgesellschaften,
- die ausgewiesenen Naturschutzgebiete,
- und der Auszug der Karte zur Grünlandkartierung.

### 2.3.1. Geologische Bodensituation und weitere Vorgehensweise

Nach Angaben auf der geologischen Karte N° 8, Mersch (1:25.000), des Service Géologique (1969) und nach Müller (1982) befindet sich der Standort auf den Schichten des mittleren Keupers, auf den Tonen und Mergeln mit Dolomitbänken des Steinmergelkeupers (km3). Diese geologischen Horizonte sind lokal von fluviatilen Lehmdecken mit Eisenerzkonglomerationen überdeckt. Nach der Geologischen Karte und nach Müller (1982) verläuft ca. 500 m südöstlich des Standorts eine Aufschiebung mit einem vertikalen Schichtenversatz (Störung).

Der Steinmergelkeuper (km3) ist am Standort ca. 5 – 10 m mächtig und von Lehmdecken überlagert.

Unter dem Steinmergelkeuper (km3) folgen die Roten Gipsmergel (km2) und der Schilfsandstein (km2s) mit einer Gesamtmächtigkeit von ca. 10 m (3 – 18 m nach Geologischer Karte). Nach DITTRICH (1989) ist in der Umgebung des Bohrstandortes mit einer Mächtigkeit des Schilfsandsteins von ca. 2 m – 4 m zu rechnen. Der Schilfsandstein ist als lokaler Schichtwasserleiter anzusehen, dessen Ergiebigkeit begrenzt ist.

Unter dem Schilfsandstein folgen die ca. 30 m mächtigen Schichten des Pseudomorphosenkeupers (km1), die lokal in insgesamt 5 unterschiedlichen Horizonten gegliedert werden können und neben feinkörnigen Lagen auch wasserführende Bänke aus Sandsteinen und Dolomiten mit Konglomeraten beinhalten. Nach Dittrich (1989) ist mit einer Mächtigkeit zwischen 10 m und 25 m zu rechnen.

Zur Tiefe schließen sich ca. 10 m mächtige Tonsteine des unteren Keupers (ku) an, die als nicht wasserführend anzusehen sind und als Deckschicht den oberen Muschelkalk (mo bzw. mos) von dem Pseudomorphosenkeuper abgrenzen.

Der obere Muschelkalk ist allgemein als Kluftgrundwasserleiter bekannt und hat eine lokale Mächtigkeit von ca. 40 m. Nach Angaben auf der geologischen Karte ist mit Sandsteinen und Dolomiten zu rechnen. Aufgrund der Lage in der Nähe zur nördlichen Randverschiebung des Ösling kann die Ausbildung auch mergelig sein. Der obere Muschelkalk wird zur Tiefe durch den Stauerhorizont des mittleren Muschelkalks (mm) abgegrenzt.

Eine Grundwasserspeicherung ist in verschiedenen geologischen Horizonten in bescheidenem Umfang möglich. Im Steinmergelkeuper (km3), im Schilfsandstein (km2s) und im oberen Muschelkalk (mo bzw. mos) sind lokale Schichtwasserhorizonte zu erwarten. Je nach Ausbildung können die quantitativ relevanten Rohwassermengen im Muschelkalk, in einer Tiefe von ca. 60 m bis ca. 100 m erwartet werden. Die Grundwasserspeicherung erfolgt potentiell in den Klüften der Sandsteine und Dolomite des oberen Muschelkalkes (Tiefengrundwasserleiter). Da für die Erschließung des Tiefengrundwasserleiters im Muschelkalk eine Bohrtiefe von ca. 100 m einzuplanen ist, und in diesem Horizont mit „hartem“ Wasser, d.h. mit hohen Calcium-, Magnesium- und Hydrogenkarbonatgehalten zu rechnen ist, wird empfohlen, zunächst den oberflächennahen Steinmergelkeuper und Schilfsandstein zur Nutzung des Grundwassers am Standort zu erschließen.

Das geologische Normalprofil bis zum Grundwasserleiter ist als Anlage 3 nach Angaben der geologischen Karte und nach Dittrich beigelegt. Ebenso ist hier ein Ausbauvorschlag für den späteren Brunnen beigelegt.

Der Brunnen wird vollkommen, d.h. bis zum nächsten liegenden Stauerhorizont, dem Pseudomorphosenkeuper oder dem mittleren Muschelkalk, ausgebaut. Der Einfluss gipshaltiger Horizonte, z.B. der Gipsmergel (km<sup>2</sup>) auf das Förderwasser, ist zu vermeiden. Die genaue Länge der Abdichtung wird in Abhängigkeit von der Verteilung der Speicherhorizonte im Bohrprofil festgelegt.

Das Nutzungspotential kann aufgrund der variablen Mächtigkeit und der variablen Zusammensetzung nicht abgeschätzt werden. Es ist im Rohwasser aus den Keuperhorizonten mit erhöhten Gehalten an Sulfat bzw. mit erhöhten Gehalten an Calcium aus dem Muschelkalk und insgesamt mit einem sehr harten Wasser zu rechnen.

Benachbarte Wasserfassungen, die eventuell durch die Grundwasserförderung beeinträchtigt sein können, sind nicht bekannt. Die Vorfluter liegen jeweils ca. 300 m vom Brunnenstandort entfernt.

Neben der Einhaltung des Gesetzes und des règlements grand-ducal beim Bohren und zum Brunnenausbau, wird empfohlen, die Bohrung bis zum Pseudomorphosenkeuper (ca. 20/30 m) niederzubringen und mit einem Zwischenpumpversuch die potentielle Fördermenge aus dem Schilfsandstein zu bestimmen. Bei einer Förderrate unter 1 m<sup>3</sup>/h wird empfohlen, bis zum oberen Muschelkalk, ab einer Tiefe von ca. 60 m zu bohren und ebenfalls mit einem Pumpversuch die Förderrate zu bestimmen.

Während den Bohrarbeiten ist täglich, vor Beginn der Arbeiten und bei Abschluss der Arbeiten, zusammen mit der Bohrtiefe der Wasserstand im Bohrloch einzumessen.

Der Brunnenausbau hat mit einer Vollverrohrung, bis mindestens zur Unterkante der Gipsmergel (km<sup>2</sup>), nach den technischen Regeln zu erfolgen. Die Verfilterung erfolgt bis zur Basis des Schilfsandsteins bzw. bis zur Endbohrtiefe im Muschelkalk.

Es wird empfohlen, nach Ausbau des Brunnens die Leistungsfähigkeit des Brunnens und durch die chemische und biologische Analyse des Pumpwassers, die Wasserqualität zu bestimmen.

### 2.3.2. Wasser

In der Genehmigung der Administration de la gestion de l'eau ist festgelegt, dass keine Verbindung zwischen unterschiedlichen Grundwasserleitern vorkommen darf.

Nach dem Ausbau des Brunnens wird ein Pumpversuch durchgeführt. Die Ergebnisse zur Auswertung des Pumpversuches werden mit der Anfrage zur Wassernutzung an die Administration de la gestion de l'eau geschickt. Die Administration de la gestion de l'eau legt daraufhin die Fördermenge so fest, dass es keinen Einfluss auf die umliegenden Wasservorkommnisse gibt.

In der Anlage 9 befinden sich die Hochwassergefahrenkarten. Hier kann entnommen werden, dass sich der geplante Bohrstandort in keinem Überschwemmungsgebiet befindet.

#### 2.3.3. Luft und Klima

Die geplante Bohrung hat keinen Einfluss auf Luft und Klima.

### 2.4 Kulturerbe

Die geplante Bohrung ist außerhalb des Bereichs mit kulturellen Schutzgütern. Die Daten können bei ‚Site et Monument‘ abgerufen werden.

## VIII. Einschätzung der Einflüsse auf die Schutzgüter

### 3.1 Menschen

Die geplante Bohrung hat keine Einflüsse auf die im Umkreis lebende Bevölkerung. Der Betrieb des Brunnens führt weder zu einer Lärmbelastung, noch zu sonstigen Emissionen. Die nächstliegenden Häuser befinden sich in einem Abstand von ca. 360 in nordöstliche Richtung.

### 1.3. Biodiversität

In der direkten Umgebung des geplanten Brunnenstandorts befindet sich zum Zeitpunkt der Erstellung des Genehmigungsantrages eine Fläche der Naturschutzgebiete nach ‚Habitats Natura 2000‘.

Es liegt ein Habitat Nature 2000 in der Nähe des geplanten Bohrstandortes.

Es liegt kein Vogelschutzgebiet in der Nähe des geplanten Bohrstandortes.

Die Bohrung auf dem geplanten Standort hat keinen Einfluss auf Tiere und Pflanzen.

Die Lage der Naturschutzgebiete und der Vogelschutzgebiete können der Anlage 7 entnommen werden.

Der Lebensraum der geschützten Arten wird durch die Bohrung nicht beeinflusst. Durch den Ausbau der Bohrung zum Brunnen wird kein Lebensraum der geschützten Arten zerstört. Beim Bau des Brunnens wird lediglich ein Schachtrohr von ca. einem Meter Länge in den Boden gesetzt, der als Brunnenkammer dient. In der Brunnenkammer werden der Wasserzähler und ein Wasserhahn zur Probenahme installiert. Der Brunnen wird mit einem Deckel verschlossen.

### 1.4. Land, Boden, Luft, Wasser, Klima

Nach der „Landnutzung 2015 und der Bodenkarte befindet sich der Standort auf landwirtschaftlichen Flächen.

Der geplante Standort liegt in keinem Überschwemmungsgebiet und in keinem Feuchtbiotop.

Die Karten können der Anlage 9 entnommen werden.

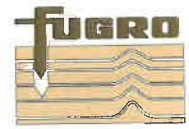

Die geplante Bohrung hat keinen Einfluss auf Land, Boden, Luft und Klima. Nach Abteufen der Bohrung wird ein Kanalschacht als Brunnenkammer in den Boden gesetzt. Der Brunnenschacht hat keinen Einfluss auf die Umgebung, da er unterirdisch ist und nicht herausragt. Durch die Nutzung des Brunnens entstehen keine Emissionen, so dass kein Einfluss auf die Luft bzw. das Klima vorliegt.

Bei den Arbeiten zur Erstellung der Bohrung fallen keine gefährlichen Abfälle an. Die Abfälle beschränken sich auf Verpackungsmaterial und das Bohrgut.

## 1.5. Kulturerbe

Die geplante Bohrung hat keinen Einfluss auf das Kulturerbe.

## 1.6. Wechselwirkungen

Es liegen keine Wechselwirkungen zwischen den Schutzgütern nach 3.1.-3.4. vor

Verfasser des vorliegenden Genehmigungsantrags  
Fugro Eco Consult s. à r. l.

  
Marianne Mangel  
Dipl.-Geol. / Project Assistant

  
Ulrich Probst  
Ingénieur en géologie (IA 2282)

# Anlage 1

Auszug aus der  
topographischen Karte  
geplanter Verlauf der Wasserleitung



LE GOUVERNEMENT  
DU GRAND-DUCHÉ DE LUXEMBOURG  
Administration du cadastre  
et de la topographie

map.geoportail.lu

Das öffentliche Geoportal des Grossherzogtums Luxemburg



Date d'impression: 01/04/2020 07:01

www.geoportail.lu ist ein Portal zur Einsicht von geolokalisierten Informationen, Daten und Diensten, die von den öffentlichen luxemburgischen Behörden zur Verfügung gestellt werden. Haftung: Obwohl die Behörden mit aller Sorgfalt auf die Richtigkeit der veröffentlichten Informationen achten, kann hinsichtlich der inhaltlichen Richtigkeit, Genauigkeit, Aktualität, Zuverlässigkeit und Vollständigkeit dieser Informationen keine Gewährleistung übernommen werden. Informationen ohne rechtliche Garantie.  
Copyright: Administration du Cadastre et de la Topographie. <http://g-o.lu/copyright>

Ungefäher Maßstab 1: 1000

0 10 20 30m

<http://g-o.lu/3/ZFwz>





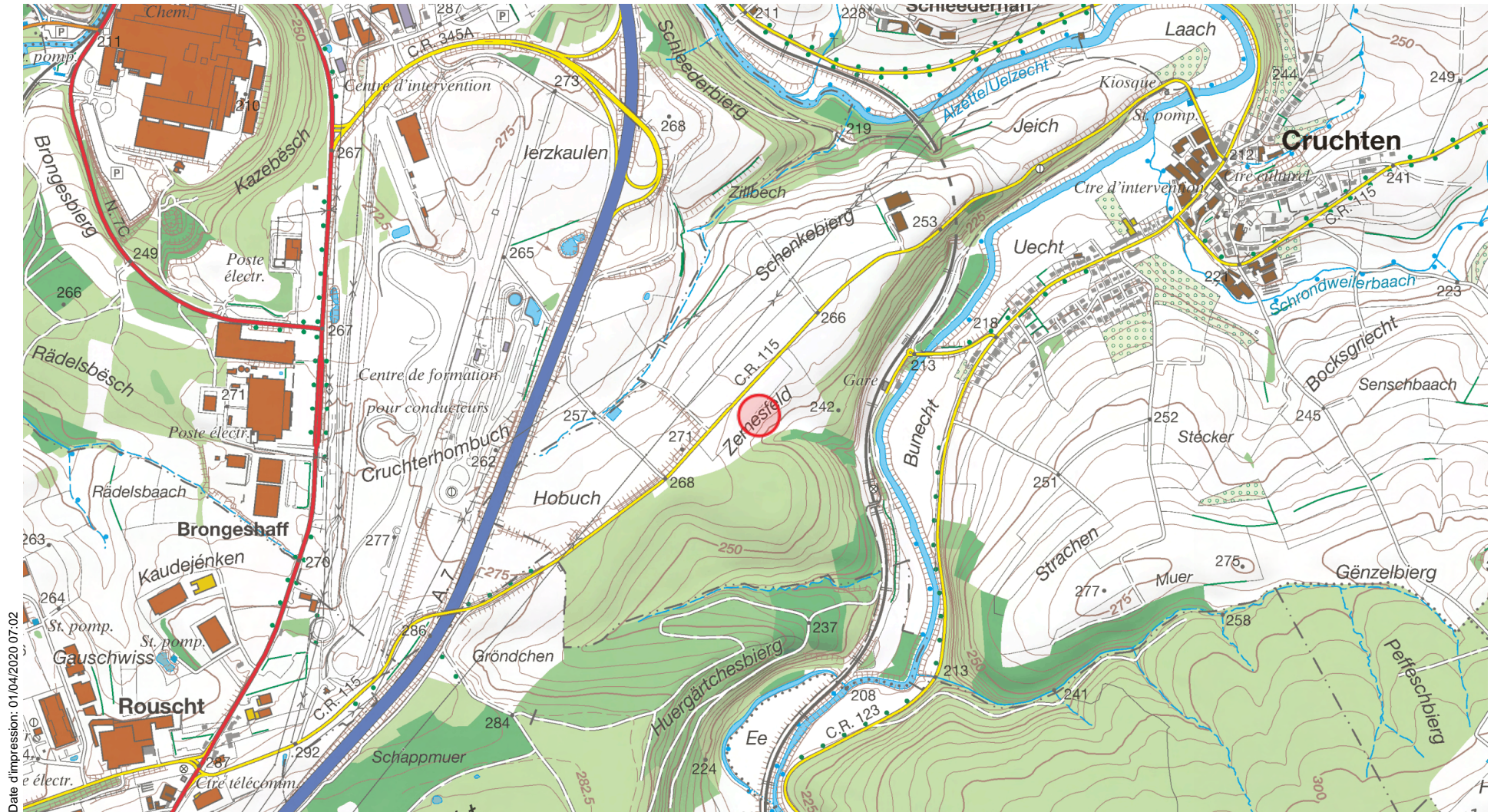

Date d'impression: 01/04/2020 07:02

www.geoportail.lu ist ein Portal zur Einsicht von geolokalisierten Informationen, Daten und Diensten, die von den öffentlichen luxemburgischen Behörden zur Verfügung gestellt werden. Haftung: Obwohl die Behörden mit aller Sorgfalt auf die Richtigkeit der veröffentlichten Informationen achten, kann hinsichtlich der inhaltlichen Richtigkeit, Genauigkeit, Aktualität, Zuverlässigkeit und Vollständigkeit dieser Informationen keine Gewährleistung übernommen werden. Informationen ohne rechtliche Garantie. Copyright: Administration du Cadastre et de la Topographie. <http://g-o.lu/copyright>

Ungefährender Maßstab 1: 15000

<http://g-o.lu/3/svzj>







Date d'impression: 01/04/2020 07:05

www.geoportail.lu ist ein Portal zur Einsicht von geolokalisierten Informationen, Daten und Diensten, die von den öffentlichen luxemburgischen Behörden zur Verfügung gestellt werden. Haftung: Obwohl die Behörden mit aller Sorgfalt auf die Richtigkeit der veröffentlichten Informationen achten, kann hinsichtlich der inhaltlichen Richtigkeit, Genauigkeit, Aktualität, Zuverlässigkeit und Vollständigkeit dieser Informationen keine Gewährleistung übernommen werden. Informationen ohne rechtliche Garantie. Copyright: Administration du Cadastre et de la Topographie. <http://g-o.lu/copyright>

Ungefäher Maßstab 1: 15000

<http://g-o.lu/3/33ca>

0 200 400 600m







LE GOUVERNEMENT  
DU GRAND-DUCHÉ DE LUXEMBOURG  
Administration du cadastre  
et de la topographie

## geplanter Verlauf Wasserleitung in ein vorhandenes unterirdisches Becken

map.geoportail.lu

Das öffentliche Geoportal des Grossherzogtums Luxemburg

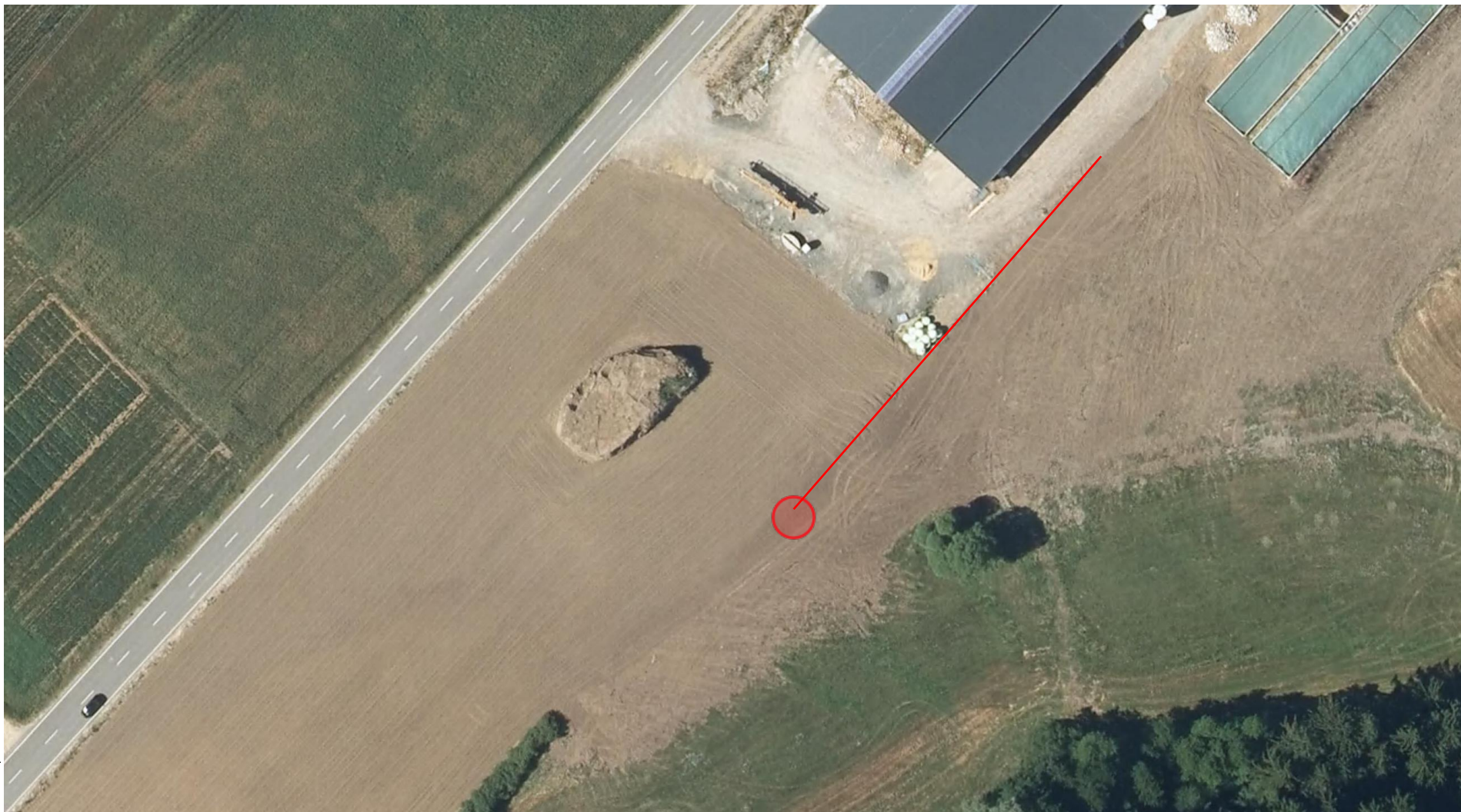

Date d'impression: 01/04/2020 07:00

www.geoportail.lu ist ein Portal zur Einsicht von geolokalisierten Informationen, Daten und Diensten, die von den öffentlichen luxemburgischen Behörden zur Verfügung gestellt werden. Haftung: Obwohl die Behörden mit aller Sorgfalt auf die Richtigkeit der veröffentlichten Informationen achten, kann hinsichtlich der inhaltlichen Richtigkeit, Genauigkeit, Aktualität, Zuverlässigkeit und Vollständigkeit dieser Informationen keine Gewährleistung übernommen werden. Informationen ohne rechtliche Garantie.  
Copyright: Administration du Cadastre et de la Topographie. <http://g-o.lu/copyright>

Ungefährer Maßstab 1: 1000

0 10 20 30m

<http://g-o.lu/3/f16U>



# Anlage 2

Auszug aus dem Katasterplan mit  
eingetragenen Standort für die  
Bohrung

# Anlage 3

Auszug aus der  
geologischen Karte



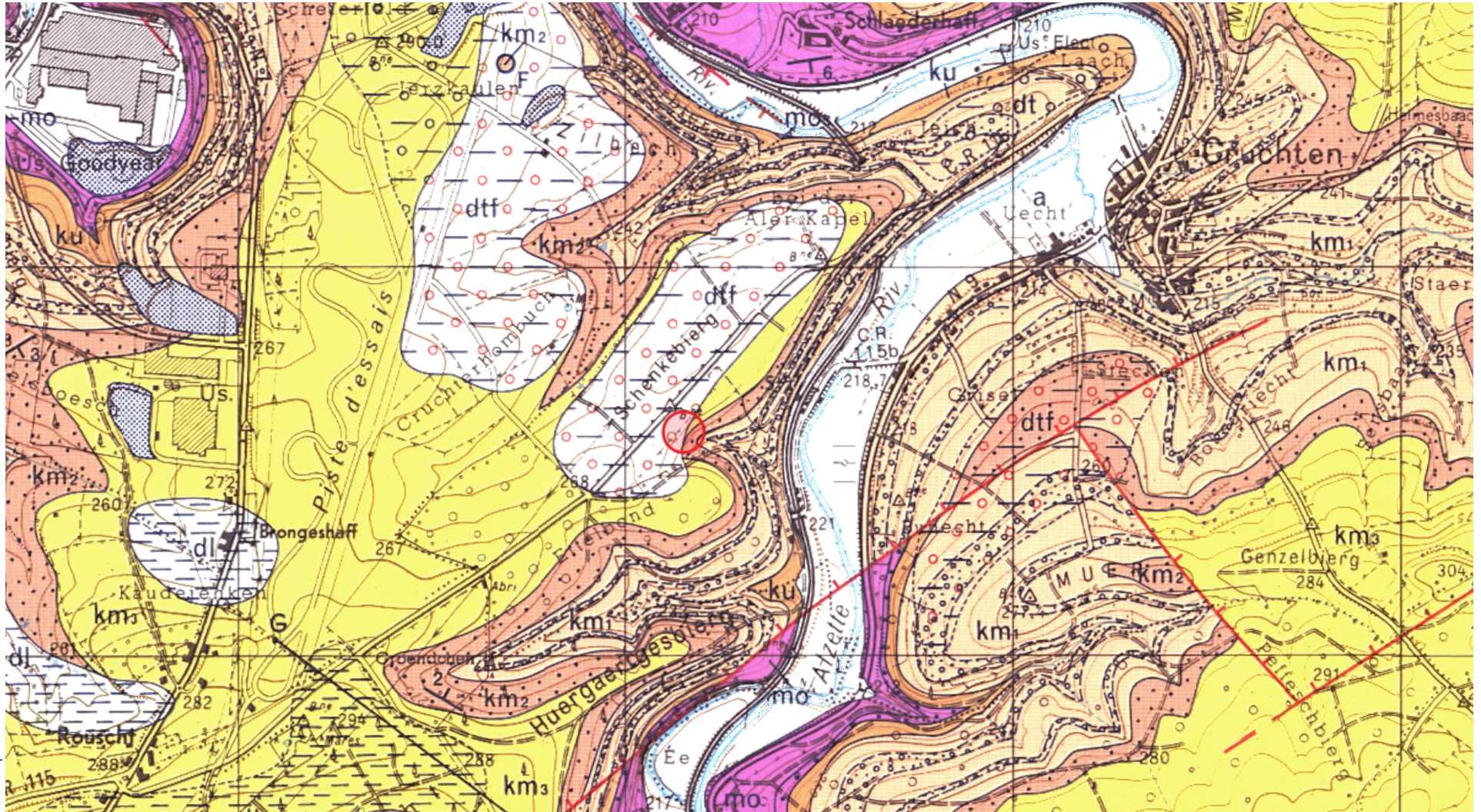

Date d'impression: 04/02/2020 11:39

www.geoportail.lu ist ein Portal zur Einsicht von geolokalisierten Informationen, Daten und Diensten, die von den öffentlichen luxemburgischen Behörden zur Verfügung gestellt werden Haftung: Obwohl die Behörden mit aller Sorgfalt auf die Richtigkeit der veröffentlichten Informationen achten, kann hinsichtlich der inhaltlichen Richtigkeit, Genauigkeit, Aktualität, Zuverlässigkeit und Vollständigkeit dieser Informationen keine Gewährleistung übernommen werden. Informationen ohne rechtliche Garantie. Copyright: Administration du Cadastre et de la Topographie. <http://g-o.lu/copyright>

Ungefäherer Maßstab 1: 15000

<http://g-o.lu/3/zj1T>



# Anlage 4

## Geologisches Normalprofil mit Ausbauvorschlag



1:100

## Geologischer Aufbau

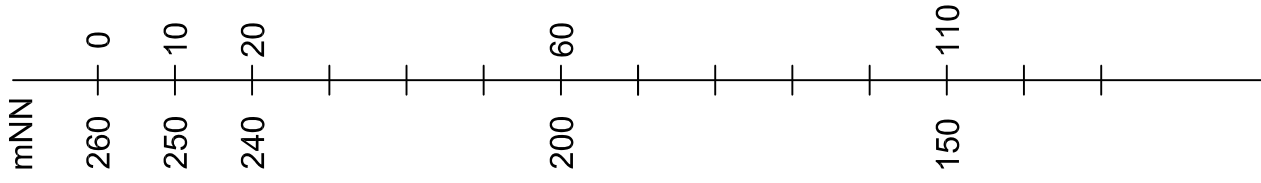

Lehmdecke  
Steinmergelkauper  
Roter Gipsmergel  
Schilfsandstein  
  
Pseudomorphosen-  
keuper  
  
unterer Keuper  
  
oberer Muschelkalk  
  
mittlerer Muschelkalk

## Ausbauvarianten

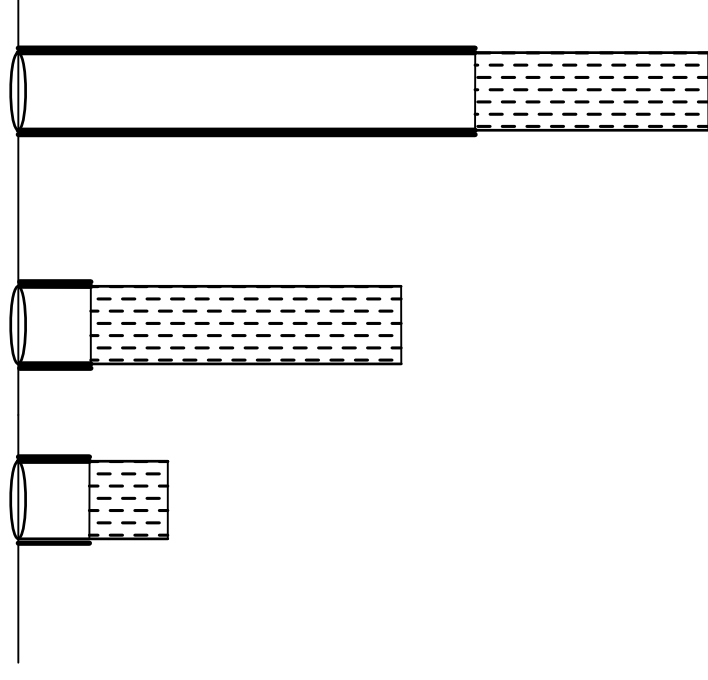

Mergelsteine  
Sandsteine  
Gipsmergel  
  
Tonsteine  
Sandsteine  
Dolomite  
Mergelsteine  
  
Tonsteine/Mergel  
  
Dolomite  
  
Mergel

		<b>FUGRO ECO CONSULT s.à.r.l.</b> Environnement, Eaux et Géotechnique 3, rue Henri Tudor L-5366 Munsbach		Datum: 04.02.2020
Maßstab: Skizze	Auftraggeber:			Auftragsnr.: F200202
gez.: BS	Bezeichnung: Genehmigungsantrag Brunnen			
gepr.: UP	Sonstiges: Prinzipschnitt			Anlage:
geänd.: A4				



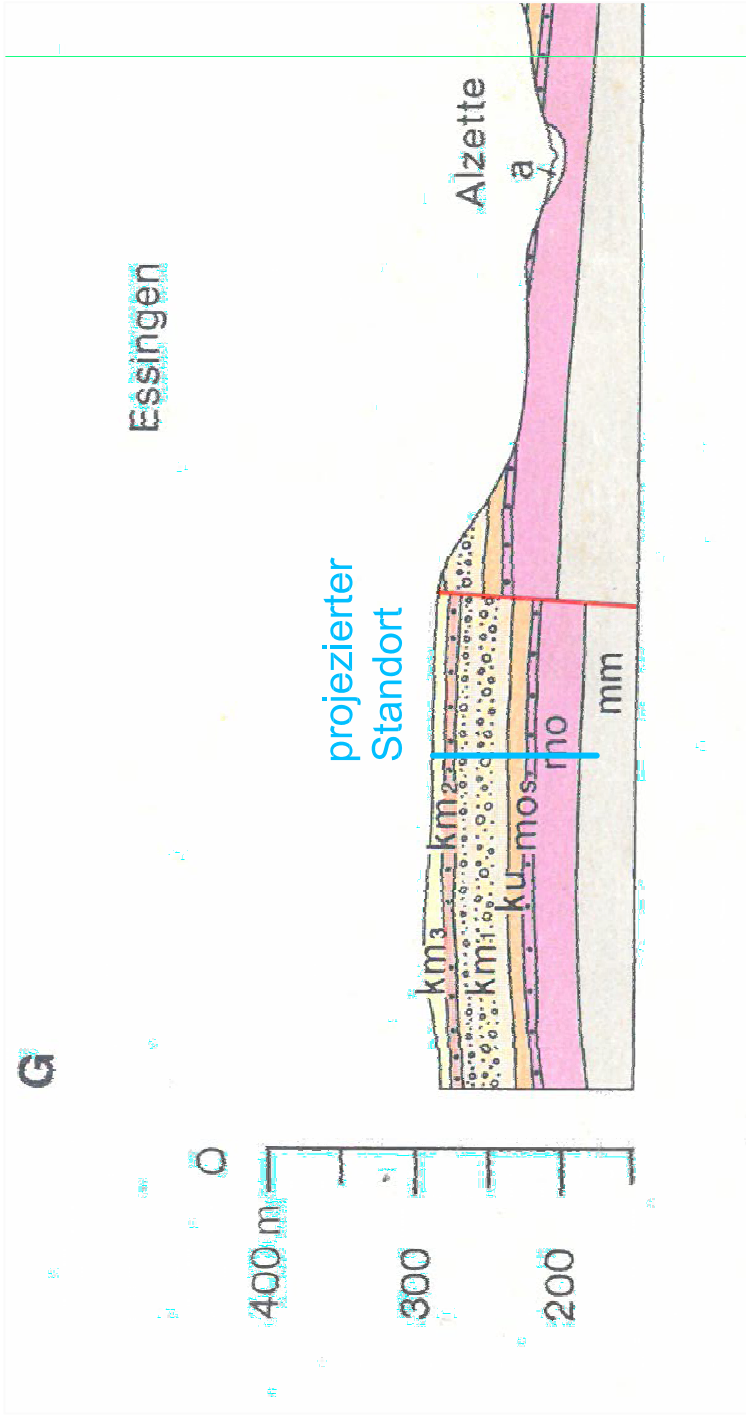

<b>FUGRO</b>		<b>FUGRO ECO CONSULT s.à.r.l.</b> Environnement, Eaux et Géotechnique 3, rue Henri Tudor L-5366 Munsbach	
Maßstab:	Auftraggeber:	Datum:	04.02.2020
Skizze		Bezeichnung:	Genehmigungsantrag Brunnen
gez.: BS		Auftragsnr.:	F200202
gepr.: UP		Sonstiges:	Anlage:
geänd.: A4		geologischer Schnitt	

# Anlage 5

## Orthophoto



LE GOUVERNEMENT  
DU GRAND-DUCHÉ DE LUXEMBOURG  
Administration du cadastre  
et de la topographie

map.geoportail.lu

Das öffentliche Geoportal des Grossherzogtums Luxemburg

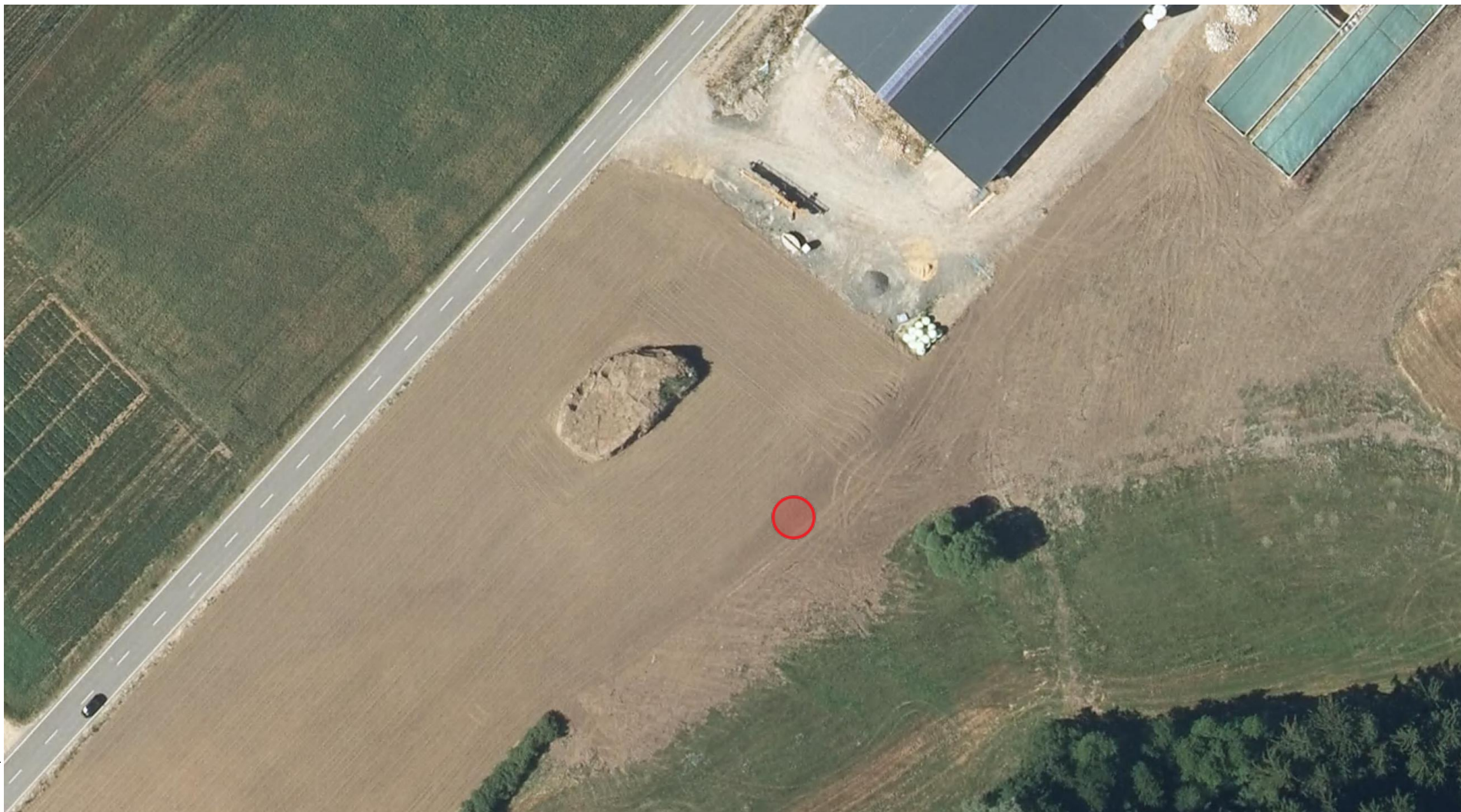

Date d'impression: 01/04/2020 07:00

www.geoportail.lu ist ein Portal zur Einsicht von geolokalisierten Informationen, Daten und Diensten, die von den öffentlichen luxemburgischen Behörden zur Verfügung gestellt werden. Haftung: Obwohl die Behörden mit aller Sorgfalt auf die Richtigkeit der veröffentlichten Informationen achten, kann hinsichtlich der inhaltlichen Richtigkeit, Genauigkeit, Aktualität, Zuverlässigkeit und Vollständigkeit dieser Informationen keine Gewährleistung übernommen werden. Informationen ohne rechtliche Garantie.  
Copyright: Administration du Cadastre et de la Topographie. <http://g-o.lu/copyright>

Ungefährer Maßstab 1: 1000

0 10 20 30m

<http://g-o.lu/3/f16U>



# Anlage 6

Regelwerke, Vorschlag zum  
Brunnenausbau,  
Brunnenkammerausbau

## **REGELWERKE ZUM BRUNNENAUSBAU**

**DVGW, Arbeitsblatt W101 (2006):** Technische Regel, Richtlinie für Trinkwasserschutzgebiete;  
Teil 1: Schutzgebiete für Grundwasser, Juni 2006

**DVGW, Arbeitsblatt W111 (1997):** Planung, Durchführung und Auswertung von Pumpversuchen  
bei der Wassererschließung, März 1997

**DVGW, Arbeitsblatt W115 (2001):** Bohrungen zur Erkundung, Gewinnung und Beobachtung von  
Grundwasser, März 2001

**DVGW, Arbeitsblatt W121 (2003):** Bau und Betrieb von Grundwassermeßstellen, Juli 2003

**Administration de la gestion de l'eau, (2010):** Leitfaden für die Ausweisung von  
Grundwasserzonen

**Règlement grand-ducal du 7 octobre 2002** relatif à la qualité des eaux destinées à la  
consommation humaine ; chimiques Untersuchungen

**Loi modifiée du 19 décembre 2008** relative à l'eau

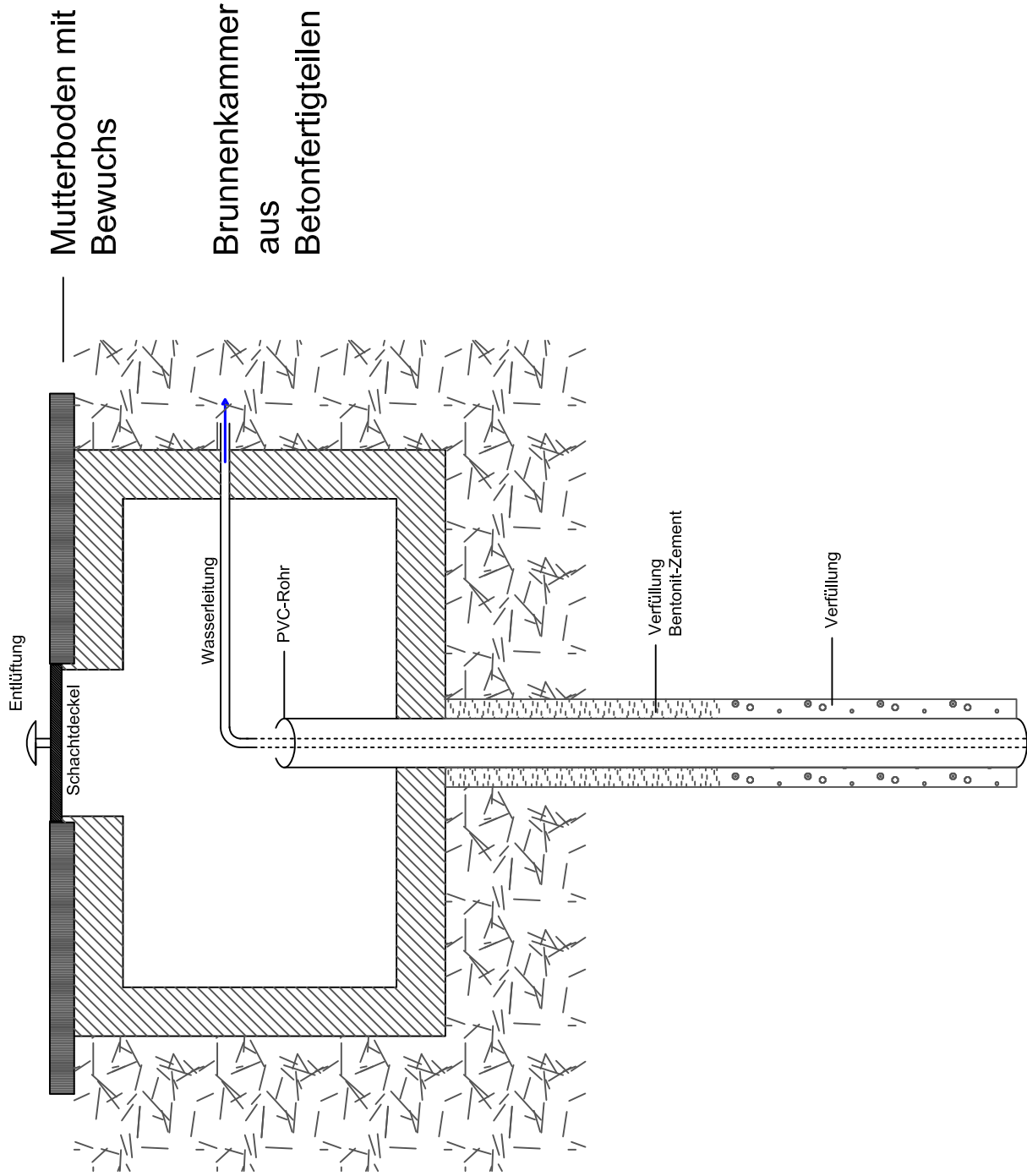

<b>FUGRO ECO CONSULT s.à.r.l.</b> Environnement et Géotechnique Zone Industrielle L-5366 Munsbach		Auftraggeber:	Datum:
Maßstab:	Skizze		04.02.2020
gez.: BS	Bezeichnung: Genehmigungsantrag Brunnen		
gepr.: MM	Auftragsnr.: F200202		
Druckgröße: A4	Sonstiges: Brunnenkammer		
	Anlage: 5		

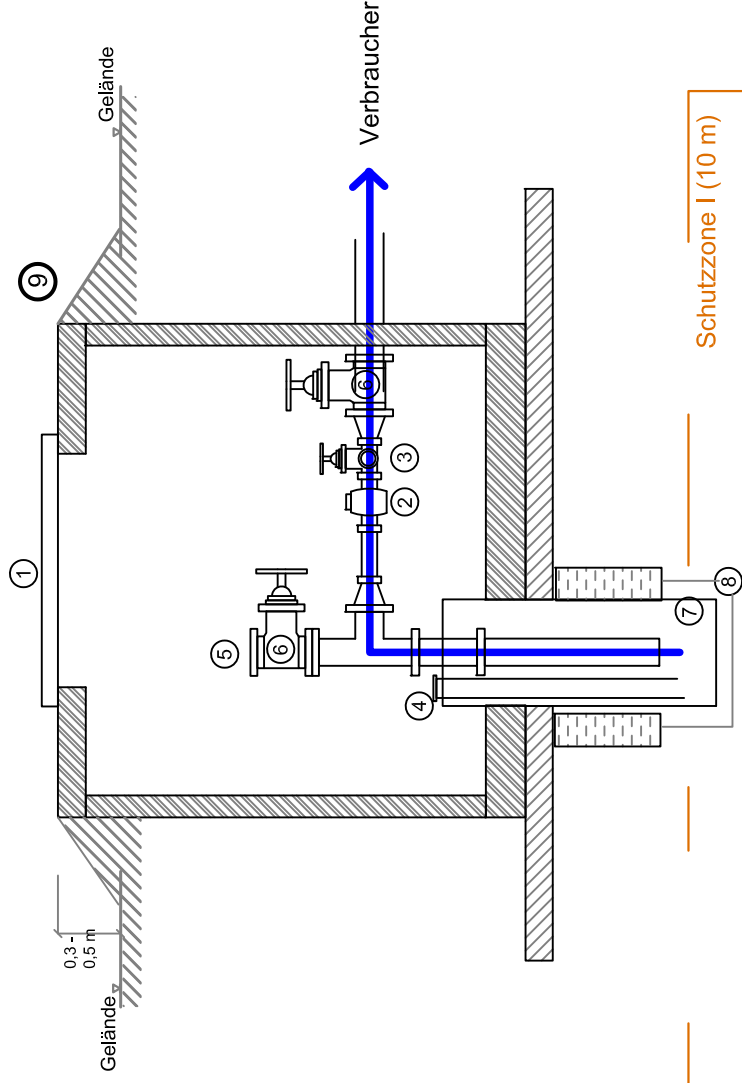

- 1 Einstieg (min. DN 600)
- 2 Wasserzähler (optional: Einbau in Installationsraum)
- 3 Wasserhahn zur Probenahme
- 4 Messöffnung mit Peilrohr (>25 mm) für Lichtlot/Sonde (mit Schraubverschluss/Deckel) bis ca. 2 m über Förderpumpe
- 5 Schlauchanschluss für Pumpversuche
- 6 Absperrschieber
- 7 Vollwandiges Brunnenrohr (mind. DN 125)
- 8 Tonabdichtung
- 9 Brunnenkammer (h~1 m)

<b>fugro</b> FUGRO ECO CONSULT s.à.r.l. Environnement et Géotechnique Zone Industrielle L-5366 Munsbach		Auftraggeber:	Datum: 04.02.2020
Maßstab: Skizze	gez.: BS	Bezeichnung: Genehmigungsantrag Brunnen	Auftragsnr.: F200202
	gepr.: UP	Sonstiges: Brunnenkammer	Anlage: 5
Druckgröße: A4			

# Anlage 7

Naturschutzgebiet Natura 2000  
und Vogelschutzgebiet





www.geoportail.lu ist ein Portal zur Einsicht von geolokalisierten Informationen, Daten und Diensten, die von den öffentlichen luxemburgischen Behörden zur Verfügung gestellt werden. Haftung: Obwohl die Behörden mit aller Sorgfalt auf die Richtigkeit der veröffentlichten Informationen achten, kann hinsichtlich der inhaltlichen Richtigkeit, Genauigkeit, Aktualität, Zuverlässigkeit und Vollständigkeit dieser Informationen keine Gewährleistung übernommen werden. Informationen ohne rechtliche Garantie. Copyright: Administration du Cadastre et de la Topographie. <http://g-o.lu/copyright>

Ungefäher Maßstab 1: 15000

<http://g-o.lu/3/DhCJ>

0 200 400 600m







Date d'impression: 01/04/2020 07:02

www.geoportail.lu ist ein Portal zur Einsicht von geolokalisierten Informationen, Daten und Diensten, die von den öffentlichen luxemburgischen Behörden zur Verfügung gestellt werden. Haftung: Obwohl die Behörden mit aller Sorgfalt auf die Richtigkeit der veröffentlichten Informationen achten, kann hinsichtlich der inhaltlichen Richtigkeit, Genauigkeit, Aktualität, Zuverlässigkeit und Vollständigkeit dieser Informationen keine Gewährleistung übernommen werden. Informationen ohne rechtliche Garantie. Copyright: Administration du Cadastre et de la Topographie. <http://g-o.lu/copyright>

Ungefäher Maßstab 1: 15000

<http://g-o.lu/3/oe2z>



# Anlage 8

## Auszug aus dem

« règlement grand-ducal du 6 novembre 2009 portant  
désignation des zones spéciales de conservation »  
und

« règlement grand-ducal du 4 janvier 2016 modifiant le  
rgd du 30 novembre 2012 portant désignation des zones  
spéciales de conservation »

**MEMORIAL**  
**Journal Officiel**  
**du Grand-Duché de**  
**Luxembourg**



**MEMORIAL**  
**Amtsblatt**  
**des Großherzogtums**  
**Luxemburg**

---

**RECUEIL DE LEGISLATION**

---

**A — N° 220**

**17 novembre 2009**

---

**S o m m a i r e**

**ZONES SPÉCIALES DE CONSERVATION**

Règlement grand-ducal du 6 novembre 2009 portant désignation des zones spéciales de conservation ..... page **3834**

---



**(30.) Schimpach - Carrières de Schimpach (LU0001035)**

- (a.) maintien dans un état de conservation favorable des grottes (8310)
- (b.) maintien dans un état de conservation favorable des populations du Grand murin *Myotis myotis*, du Murin à oreilles échancrées *Myotis emarginatus* et du Grand rhinolophe *Rhinolophus ferrumequinum*

**(31.) Perlé - Ancienne ardoisière (LU0001037)**

- (a.) maintien dans un état de conservation favorable des grottes (8310)
- (b.) maintien dans un état de conservation favorable des hêtraies du Luzulo-Fagetum (9110)
- (c.) maintien dans un état de conservation favorable des populations du Grand rhinolophe *Rhinolophus ferrumequinum*, du Murin de Bechstein *Myotis bechsteinii*, du Murin à oreilles échancrées *Myotis emarginatus* et du Grand murin *Myotis myotis*

**(32.) Troisvierges - Cornelysmillen (LU0001038)**

- (a.) maintien et amélioration de la qualité de l'eau et de la structure de la Klängelbaach, de la Stauvelsbaach, de la Weierbaach, de la Woltz et de leurs affluents; en particulier maintien dans un état de conservation favorable et restauration des rivières avec végétation du Ranunculion fluitantis et du Callitricho-Batrachion (3260) et de population de la Lamproie de Planer *Lampetra planeri*
- (b.) maintien dans un état de conservation favorable et restauration des prairies à Molinie (6410) et des tourbières de transition (7140)

**(33.) Hoffelt - Kaleburn (LU0001042)**

- (a.) maintien dans un état de conservation favorable et restauration des prairies à Molinie (6410)
- (b.) maintien dans un état de conservation favorable et restauration des tourbières boisées (91D0\*) et des hêtraies du Luzulo-Fagetum (9110)
- (c.) maintien dans un état de conservation favorable de la population du Triton crêté *Triturus cristatus*

**(34.) Troine/Hoffelt - Sporbaach (LU0001043)**

- (a.) maintien et amélioration de la qualité de l'eau et de la structure de la Sporbech et de ses affluents
- (b.) maintien dans un état de conservation favorable et restauration des prairies à Molinie (6410), des formations herbeuses à Nard (6230\*) et des tourbières de transition (7140)

**(35.) Cruchten - Bras mort de l'Alzette (LU0001044)**

- (a.) maintien dans un état de conservation favorable des eaux eutrophes naturelles avec végétation du Magnopotamion ou Hydrocharition (3150)

**(36.) Gonderange/Rodenbourg - Faascht (LU0001045)**

- (a.) maintien dans un état de conservation favorable, restauration et extension surfacique des forêts alluviales (91E0\*)
- (b.) maintien dans un état de conservation favorable des hêtraies du Asperulo-Fagetum (9130) et des chênaies du Stellario-Carpinetum (9160)
- (c.) maintien dans un état de conservation favorable et restauration de la population du Cuivré des marais *Lycaena dispar*

**(37.) Wark - Niederfeulen-Warken (LU0001051)**

- (a.) maintien et amélioration de la qualité de l'eau et de la structure de la Wark et de ses affluents; en particulier maintien dans un état de conservation favorable et restauration de la population de la Lamproie de Planer *Lampetra planeri*
- (b.) maintien dans un état de conservation favorable et restauration des prairies maigres de fauche (6510)

**(38.) Fingig - Reifelswenkel (LU0001054)**

- (a.) maintien dans un état de conservation favorable des prairies à Molinie (6410)
- (b.) maintien dans un état de conservation favorable, restauration et extension surfacique des forêts alluviales (91E0\*)
- (c.) maintien dans un état de conservation favorable des hêtraies du Asperulo-Fagetum (9130) et du Luzulo-Fagetum (9110)

**(39.) Capellen - Air de service et Schultzbech (LU0001055)**

- (a.) maintien dans un état de conservation favorable des prairies à Molinie (6410) et des prairies maigres de fauche (6510)

## Annexe 1

Tableau 1. Liste nationale relative à de la directive 92/43/CEE concernant la conservation des habitats naturels ainsi que de la faune et de la flore sauvage

N°	Code du site « habitats »	Dénomination	Surface
1	LU0001002	Vallée de l'Our de Ouren à Wallendorf Pont	5675.92 ha
2	LU0001003	Vallée de la Tretterbaach	468.30 ha
3	LU0001004	Weicherange - Breichen	57.40 ha
4	LU0001005	Vallée supérieure de la Wiltz	186.63 ha
5	LU0001006	Vallées de la Sûre, de la Wiltz, de la Clerve et du Lellgerbaach	494.49 ha
6	LU0001007	Vallée supérieure de la Sûre / Lac du barrage	4363.00 ha
7	LU0001008	Vallée de la Sûre moyenne de Esch/Sûre à Dirbach	399.40 ha
8	LU0001010	Grosbous - Neibruch	18.30 ha
9	LU0001011	Vallée de l'Ernz noire / Beaufort / Berdorf	4195.19 ha
10	LU0001013	Vallée de l'Attert de la frontière à Useldange	801.98 ha
11	LU0001014	Zones humides de Bissen et Fensterdall	44.46 ha
12	LU0001015	Vallée de l'Ernz blanche	2013.82 ha
13	LU0001016	Herborn - Bois de Herborn / Echternach - Haard	1178.36 ha
14	LU0001017	Vallée de la Sûre inférieure	1526.98 ha
15	LU0001018	Vallée de la Mamer et de l'Eisch	6797.60 ha
16	LU0001020	Pelouses calcaires de la région de Junglinster	1507.12 ha
17	LU0001021	Vallée de la Syre de Manternach à Fielsmillen	195.79 ha
18	LU0001022	Grunewald	3097.92 ha
19	LU0001024	Machtum - Pellemberg / Froumbierg / Greivenmaacherbierg	399.61 ha
20	LU0001025	Hautcharage / Dahlem - Asselborner et Boufferdange Muer	228.40 ha
21	LU0001026	Bertrange - Greivelsershaff / Bouferterhaff	700.80 ha
22	LU0001027	Sanem - Groussebesch / Schouweiler - Bitchenheck	258.44 ha
23	LU0001028	Differdange Est - Prenzeberg / Anciennes mines et Carrières	1157.16 ha
24	LU0001029	Région de la Moselle supérieure	1675.30 ha
25	LU0001030	Esch-sur-Alzette sud-est - Anciennes minières / Ellegronn	1007.61 ha
26	LU0001031	Dudelange Haard	660.45 ha
27	LU0001032	Dudelange - Ginzeberg	272.78 ha
28	LU0001033	Wilwerdange - Conzefenn	93.48 ha
29	LU0001034	Wasserbillig - Carrière de dolomie	20.81 ha
30	LU0001035	Schimpach - Carrières de Schimpach	11.31 ha
31	LU0001037	Perlé - Ancienne ardoisières	45.16 ha
32	LU0001038	Troisvierges - Cornelysmillen	305.16 ha
33	LU0001042	Hoffelt - Kaleburn	92.52 ha
34	LU0001043	Troine/Hoffelt - Sporbaach	67.95 ha
35	LU0001044	Cruchten - Bras mort de l'Alzette	20.85 ha
36	LU0001045	Gonderange/Rodenbourg - Faascht	263.04 ha
37	LU0001051	Wark - Niederfeulen-Warken	158.65 ha
38	LU0001054	Fingig - Reifelswenkel	85.05 ha
39	LU0001055	Capellen - Air de service et Schultzbech	3.25 ha
40	LU0001066	Grosbous - Seitert	21.61 ha
41	LU0001067	Leitrang - Heischel	27.57 ha
42	LU0001070	Grass - Moukebrill	200.04 ha
43	LU0001072	Massif forestier du Stiefeschboesch	38.90 ha
44	LU0001073	Massif forestier du Ielboesch	31.24 ha
45	LU0001074	Massif forestier du Faascht	46.19 ha
46	LU0001075	Massif forestier du Aesing	58.94 ha
47	LU0001076	Massif forestier du Waal	66.05 ha
48	LU0001077	Bois de Bettembourg	247.00 ha



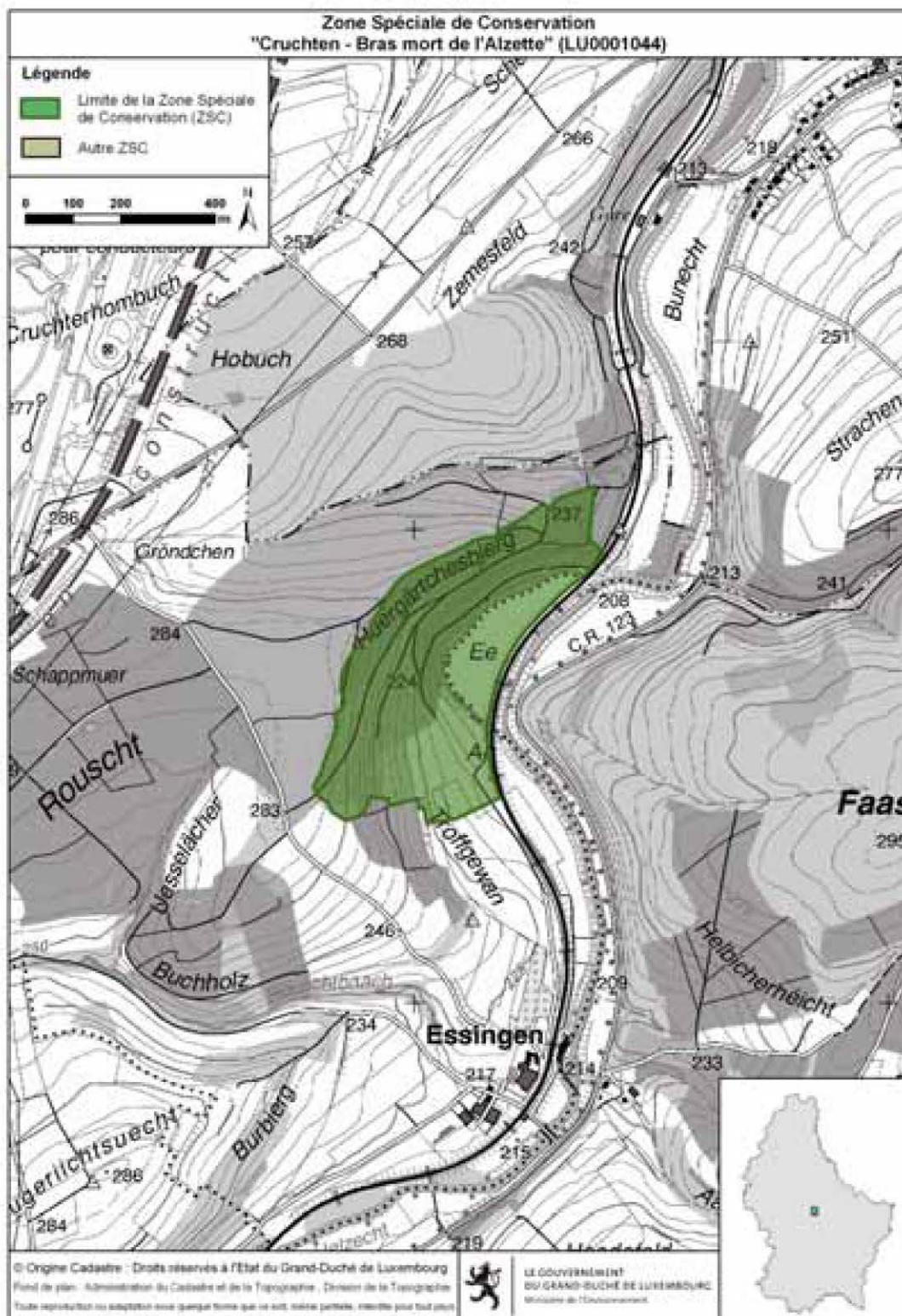

# Anlage 9

Karten zur:  
Landnutzung 2015, Biotopenkataster,  
Bodenkarte,  
Überschwemmungsgebiete,  
Waldgebiete,  
ausgewiesene Naturschutzgebiete,  
Grünlandkartierung



Date d'impression: 10/02/2021 14:32

www.geoportail.lu ist ein Portal zur Einsicht von geolokalisierten Informationen, Daten und Diensten, die von den öffentlichen luxemburgischen Behörden zur Verfügung gestellt werden. Haftung: Obwohl die Behörden mit aller Sorgfalt auf die Richtigkeit der veröffentlichten Informationen achten, kann hinsichtlich der inhaltlichen Richtigkeit, Genauigkeit, Aktualität, Zuverlässigkeit und Vollständigkeit dieser Informationen keine Gewährleistung übernommen werden. Informationen ohne rechtliche Garantie. Copyright: Administration du Cadastre et de la Topographie. <http://g-o.lu/copyright>

Ungefäher Maßstab 1: 10000

<http://g-o.lu/3/JM4x>

0 100 200 300m



	Ausgewiesene Naturschutzgebiete
---	---------------------------------



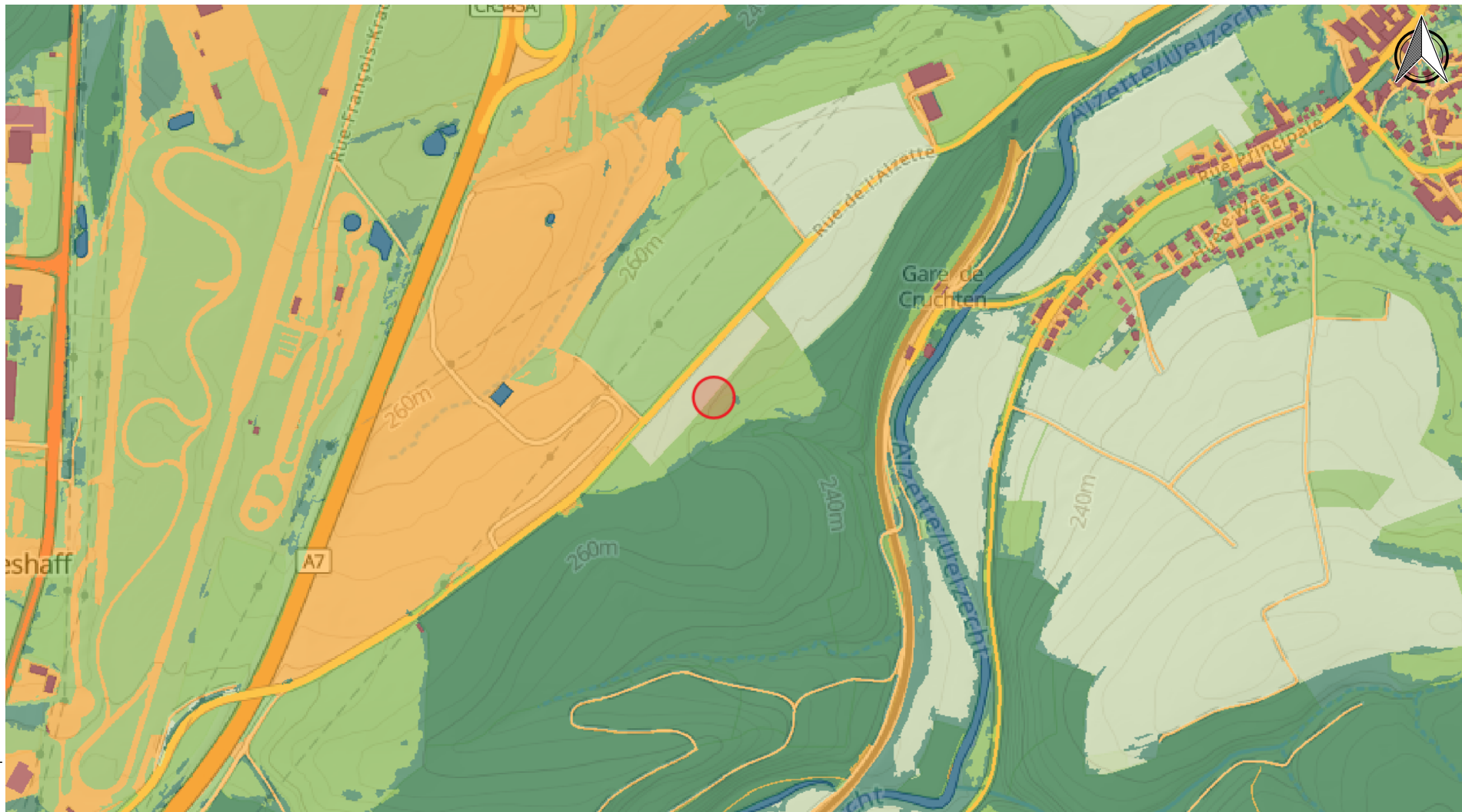

Date d'impression: 10/02/2021 14:33

www.geoportail.lu ist ein Portal zur Einsicht von geolokalisierten Informationen, Daten und Diensten, die von den öffentlichen luxemburgischen Behörden zur Verfügung gestellt werden. Haftung: Obwohl die Behörden mit aller Sorgfalt auf die Richtigkeit der veröffentlichten Informationen achten, kann hinsichtlich der inhaltlichen Richtigkeit, Genauigkeit, Aktualität, Zuverlässigkeit und Vollständigkeit dieser Informationen keine Gewährleistung übernommen werden. Informationen ohne rechtliche Garantie. Copyright: Administration du Cadastre et de la Topographie. <http://g-o.lu/copyright>







Ungefährer Maßstab 1: 10000

0 100 200 300m

<http://g-o.lu/3/Ddrj>



## Landcover 2015

-  1 building
-  2 other constructed area
-  3 bare soils
-  6 water
-  7 trees and bushes
-  91 permanent herb. vegetation
-  92 temporary herb. vegetation



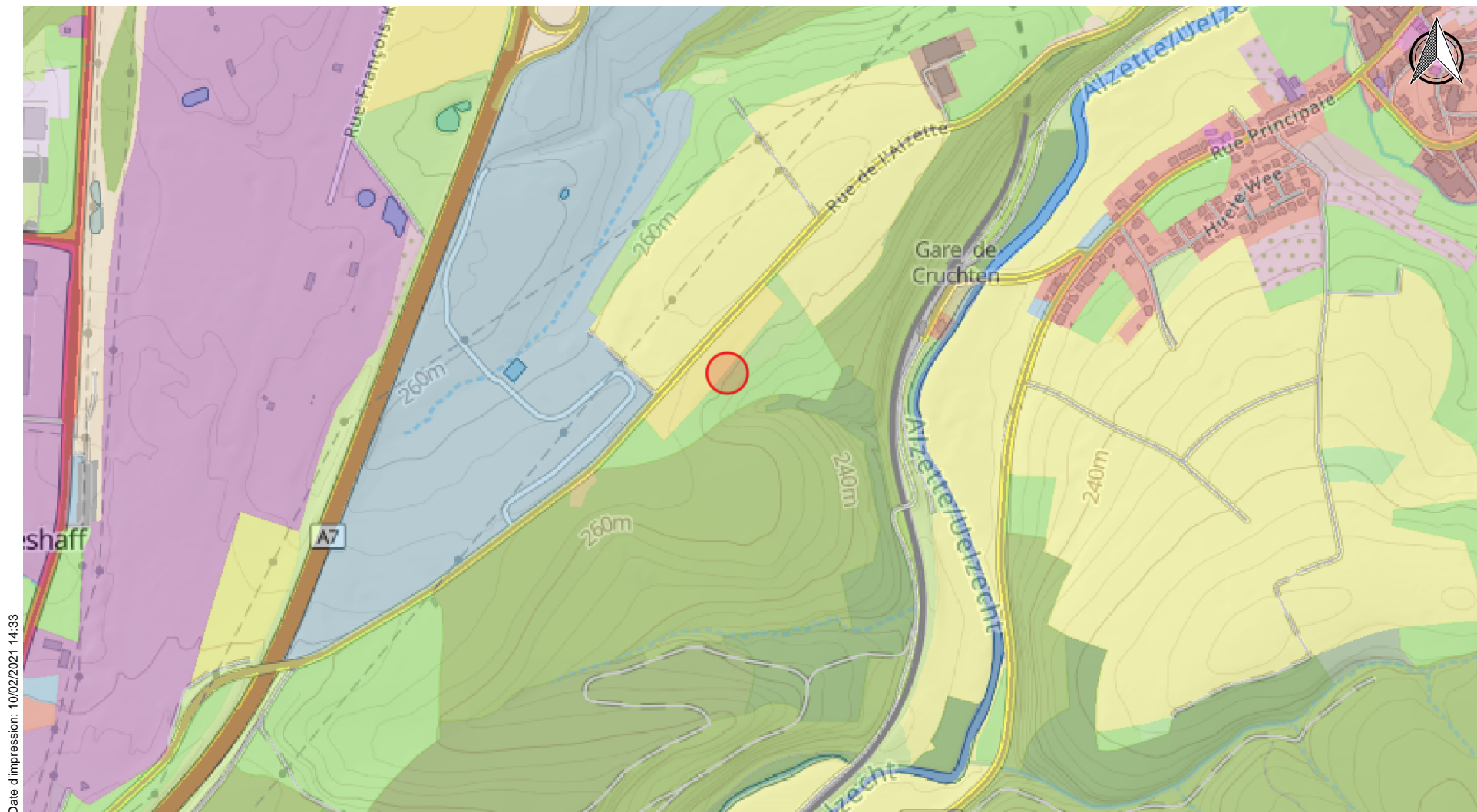

Date d'impression: 10/02/2021 14:33

www.geoportail.lu ist ein Portal zur Einsicht von geolokalisierten Informationen, Daten und Diensten, die von den öffentlichen luxemburgischen Behörden zur Verfügung gestellt werden. Haftung: Obwohl die Behörden mit aller Sorgfalt auf die Richtigkeit der veröffentlichten Informationen achten, kann hinsichtlich der inhaltlichen Richtigkeit, Genauigkeit, Aktualität, Zuverlässigkeit und Vollständigkeit dieser Informationen keine Gewährleistung übernommen werden. Informationen ohne rechtliche Garantie. Copyright: Administration du Cadastre et de la Topographie. <http://g-o.lu/copyright>

Ungefährer Maßstab 1: 10000

<http://g-o.lu/3/Rksh>

0 100 200 300m



## Landuse 2015

	Residential
	Agriculture facilities
	Industry & Commerce
	Unused urban areas and brownfields
	Social, Military, Cultural and Other
	Residential (Estate)
	Agriculture facilities (Estate)
	Industry & Commerce (Estate)
	Unused urban areas and brownfields (Estate)
	Social, Military, Cultural and Other (Estate)
	Cemetery
	Square
	Park
	Public facilities: Other
	Golf course
	Camp ground
	Other sports facilities
	Other recreation facilities
	Utility (production, disposal facilities)
	Mining / extraction
	Construction
	Arable land
	Grassland
	Wine
	Fruit trees
	Orchard
	Special cultures: Other
	Forest: Coniferous
	Forest: Mixed
	Forest: Deciduous
	Forest: Young forest
	Forest: Clear cuts
	Gravel
	Rocks
	Grassland
	Heathland
	Bushes
	Wetland
	Running water: Natural
	Running water: Artificial
	Standing water: Natural
	Standing water: Artificial
	Rural roads
	Main roads
	Railways
	Air traffic: Commercial
	Air traffic: Sport & leisure
	Water traffic
	Parking

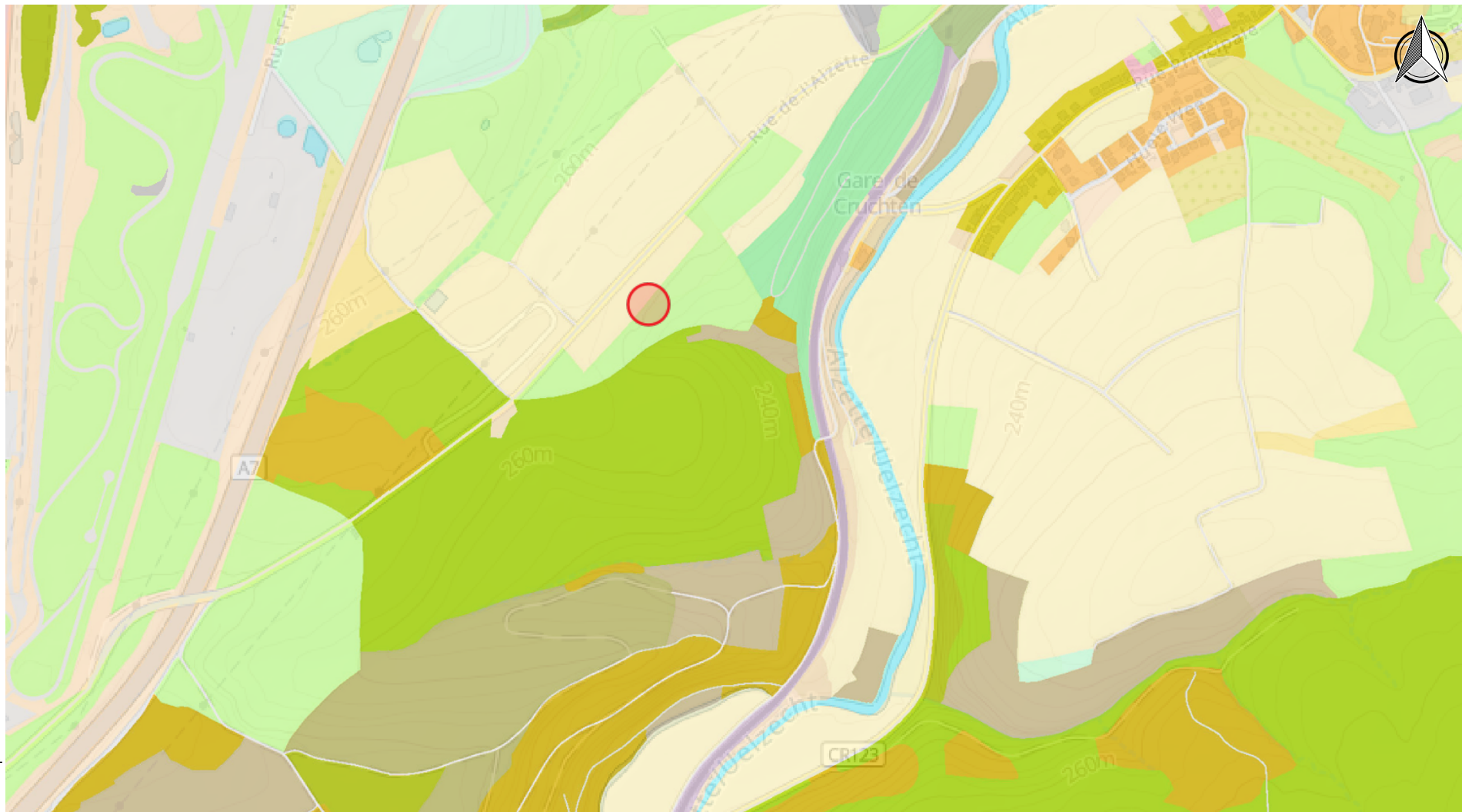

Date d'impression: 11/02/2021 07:29

www.geoportail.lu ist ein Portal zur Einsicht von geolokalisierten Informationen, Daten und Diensten, die von den öffentlichen luxemburgischen Behörden zur Verfügung gestellt werden. Haftung: Obwohl die Behörden mit aller Sorgfalt auf die Richtigkeit der veröffentlichten Informationen achten, kann hinsichtlich der inhaltlichen Richtigkeit, Genauigkeit, Aktualität, Zuverlässigkeit und Vollständigkeit dieser Informationen keine Gewährleistung übernommen werden. Informationen ohne rechtliche Garantie. Copyright: Administration du Cadastre et de la Topographie. <http://g-o.lu/copyright>

Ungefährer Maßstab 1: 10000

0 100 200 300m

<http://g-o.lu/3/zlGM>







Date d'impression: 11/02/2021 07:25

www.geoportail.lu ist ein Portal zur Einsicht von geolokalisierten Informationen, Daten und Diensten, die von den öffentlichen luxemburgischen Behörden zur Verfügung gestellt werden. Haftung: Obwohl die Behörden mit aller Sorgfalt auf die Richtigkeit der veröffentlichten Informationen achten, kann hinsichtlich der inhaltlichen Richtigkeit, Genauigkeit, Aktualität, Zuverlässigkeit und Vollständigkeit dieser Informationen keine Gewährleistung übernommen werden. Informationen ohne rechtliche Garantie. Copyright: Administration du Cadastre et de la Topographie. <http://g-o.lu/copyright>

Ungefährer Maßstab 1: 10000

0 100 200 300m

<http://g-o.lu/3/9NeI>



# Légende des associations de sols

## Sols des plateaux et des pentes

### Sols de l'Oesling

- 1 Sols limoneux peu caillouteux, non gleyifiés à modérément gleyifiés, à horizon B structural  
*Lehmige, schwach steinige Braunerden, nicht bis mässig vergleyt*
- 2 Sols limono-caillouteux à charge schisto-phylladeuse, non gleyifiés, à horizon B structural  
*Steinig-lehmige Braunerden aus Schiefer und Phylladen, nicht vergleyt*
- 3 Sols limono-caillouteux à charge schisto-phylladeuse altérée, non gleyifiés, à horizon B structural  
*Steinig-lehmige Braunerden aus verwitterten Schiefer und Phylladen, nicht vergleyt*
- 4 Sols limono-caillouteux à charge schisto-phylladeuse, faiblement à modérément gleyifiés, à horizon B structural  
*Steinig-lehmige Braunerden aus Schiefer und Phylladen, schwach bis mässig vergleyt*
- 5 Sols limono-caillouteux à charge schisto-gréseuse, non gleyifiés, à horizon B structural  
*Steinig-lehmige Braunerden aus Schiefer und Sandsteinen, nicht vergleyt*
- 6 Sols limono-caillouteux à charge schisto-gréseuse altérée, non gleyifiés, à horizon B structural  
*Steinig-lehmige Braunerden aus verwitterten Schiefer und Sandsteinen, nicht vergleyt*
- 7 Sols limono-caillouteux à charge schisto-gréseuse, faiblement à modérément gleyifiés, à horizon B structural  
*Steinig-lehmige Braunerden aus Schiefer und Sandsteinen, schwach bis mässig vergleyt*
- 8 Sols limono-caillouteux à charge argilo-schisto-gréseuse, faiblement à modérément gleyifiés, à horizon B structural  
*Steinig-lehmige Braunerden aus Tonschiefer und Sandsteinen, schwach bis mässig vergleyt*
- 9 Sols limono-caillouteux à charge schisteuse, non gleyifiés, à horizon B structural  
*Steinig-lehmige Braunerden aus Schiefer, nicht vergleyt*
- Sols en pente  
*Hangböden*

### Sols du Gutland

- 10 Sols limono- et argilo-caillouteux à charge de galets quartzitiques, non gleyifiés à modérément gleyifiés, à horizon B structural ou textural  
*Steinig-lehmige und steinig-tonige Braunerden und Parabraunerden mit quarzitisches Geröllen, nicht bis mässig vergleyt*
- 11 Sols argilo-caillouteux à charge dolomitique, non gleyifiés, à horizon B structural  
*Steinig-tonige Braunerden aus Dolomit, nicht vergleyt*
- 12 Sols argilo-caillouteux à charge calcaireuse, non gleyifiés, à horizon B structural  
*Steinig-tonige Braunerden aus Kalk, nicht vergleyt*
- 13 Sols sableux, limono-sableux et sablo-limoneux, non gleyifiés, à horizon B structural ou textural, sur substrat de grès calcaire, de sable ou d'argile d'altération  
*Sandige, lehmig-sandige und sandig-lehmige Braunerden und Parabraunerden aus Kalksandstein, Sand oder Verwitterungston, nicht vergleyt*
- 14 Sols sableux, limono-sableux et sablo-limoneux, faiblement à modérément gleyifiés, à horizon B textural, sur substrat d'argiles  
*Sandige, lehmig-sandige und sandig-lehmige Parabraunerden über Ton, schwach bis mässig vergleyt*
- 15 Sols sablo-limoneux et sablo-argileux, non gleyifiés, à horizon B structural ou textural, sur substrat de grès bigarré  
*Sandig-lehmige und sandig-tonige Braunerden und Parabraunerden aus Buntsandstein, nicht vergleyt*
- 16 Sols sablo-limoneux et limoneux, non gleyifiés à modérément gleyifiés, à horizon B textural  
*Sandig-lehmige und lehmige Parabraunerden aus Lösslehm, nicht bis mässig vergleyt*

- 17 Sols sablo-limoneux et limoneux, fortement à très fortement gleyifiés, à horizon B textural  
*Sandig-lehmige und lehmige Parabraunerden aus Lösslehm, stark bis sehr stark vergleyt*
- 18 Sols argileux et argileux lourds, non gleyifiés, à horizon B structural ou textural, sur substrat de calcaires  
*Tonige und schwere tonige Braunerden, Parabraunerden und Terra fusca über Kalk, nicht vergleyt*
- 19 Sols argileux, non gleyifiés, à horizon B structural ou textural, sur substrat de macigno  
*Tonige Braunerden und Parabraunerden aus Macigno, nicht vergleyt*
- 20 Sols argileux, faiblement à modérément gleyifiés, à horizon B textural, sur substrat de macigno  
*Tonige Parabraunerden aus Macigno, schwach bis mässig vergleyt*
- 21 Sols argileux, faiblement à modérément gleyifiés, à horizon B textural, sur substrat d'argiles  
*Tonige Parabraunerden aus Ton, schwach bis mässig vergleyt*
- 22 Sols argileux, non gleyifiés à modérément gleyifiés, à horizon B textural, sur substrat de grès coquillier  
*Tonige Parabraunerden aus Muschelsandstein, nicht bis mässig vergleyt*
- 23 Sols argileux et argileux lourds, non gleyifiés à modérément gleyifiés, à horizon B structural ou textural, sur substrat de marnes et de calcaires  
*Tonige und schwere tonige Braunerden, Parabraunerden und Pelosole aus Kalken und Mergel, nicht bis mässig vergleyt*
- 24 Sols argileux et argileux lourds, non gleyifiés, à horizon B structural, sur substrat de marnes  
*Tonige und schwere tonige Braunerden, Pararendzina-Pelosole und Pelosole aus Mergel, nicht vergleyt*
- 25 Sols argileux lourds, faiblement à très fortement gleyifiés, à horizon B structural ou textural, sur substrat de marnes  
*Schwere tonige Braunerden, Parabraunerden und Pelosole aus Mergel, schwach bis sehr stark vergleyt*
- Sols en pente  
*Hangböden*

## Sols des vallées et des dépressions

- 26 Colluvions et Alluvions  
*Talhängeböden und Talböden*
- 27 Zones de suintement  
*Quellenzonen*

## Légende planimétrique

- Zones habitées et zones industrielles  
*Wohn-, Gewerbe- und Industriezonen*
- Ville  
*Stadt*
- Localité  
*Ortschaft*
- Route principale  
*Hauptstrasse*
- Cours d'eau  
*Wasserlauf*
- Lac  
*See*
- Frontière nationale  
*Landesgrenze*
- Altitude (en mètres)  
*Höhenpunkt (in Metern)*





Date d'impression: 11/02/2021 07:22

www.geoportail.lu ist ein Portal zur Einsicht von geolokalisierten Informationen, Daten und Diensten, die von den öffentlichen luxemburgischen Behörden zur Verfügung gestellt werden. Haftung: Obwohl die Behörden mit aller Sorgfalt auf die Richtigkeit der veröffentlichten Informationen achten, kann hinsichtlich der inhaltlichen Richtigkeit, Genauigkeit, Aktualität, Zuverlässigkeit und Vollständigkeit dieser Informationen keine Gewährleistung übernommen werden. Informationen ohne rechtliche Garantie. Copyright: Administration du Cadastre et de la Topographie. <http://g-o.lu/copyright>

Ungefährer Maßstab 1: 25000

<http://g-o.lu/3/B2V9>

0 200 600m







Protection mobile contre les crues

### Hauteur d'eau



< 0.5 m



> 0.5 - 1 m



> 1 - 2 m



> 2 - 4 m



> 4 m



Zones inondables non-connectées  
au cours d'eau

### Hauteur d'eau

#### Zones protégées par protections mobiles



< 0.5 m



> 0.5 - 1 m



> 1 - 2 m



> 2 - 4 m



> 4 m



Protection mobile contre les crues

### Hauteur d'eau



< 0.5 m



> 0.5 - 1 m



> 1 - 2 m



> 2 - 4 m



> 4 m



Zones inondables non-connectées  
au cours d'eau

### Hauteur d'eau

#### Zones protégées par protections mobiles



< 0.5 m



> 0.5 - 1 m



> 1 - 2 m



> 2 - 4 m



> 4 m



Protection mobile contre les crues

### Hauteur d'eau



< 0.5 m



> 0.5 - 1 m



> 1 - 2 m



> 2 - 4 m



> 4 m



Zones inondables non-connectées  
au cours d'eau

### Hauteur d'eau

#### Zones protégées par protections mobiles



< 0.5 m



> 0.5 - 1 m



> 1 - 2 m



> 2 - 4 m



> 4 m

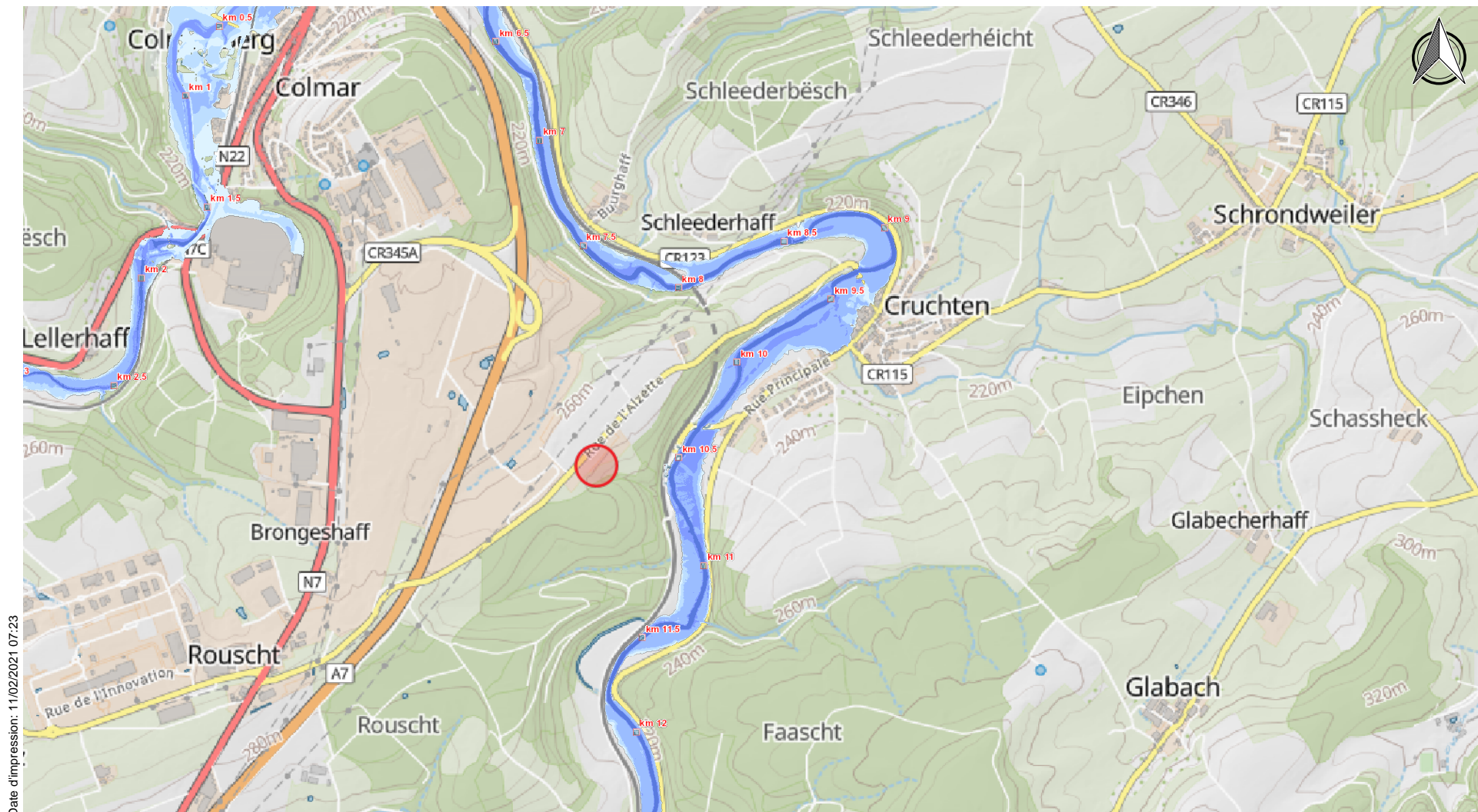

Date d'impression: 11/02/2021 07:23

www.geoportail.lu ist ein Portal zur Einsicht von geolokalisierten Informationen, Daten und Diensten, die von den öffentlichen luxemburgischen Behörden zur Verfügung gestellt werden. Haftung: Obwohl die Behörden mit aller Sorgfalt auf die Richtigkeit der veröffentlichten Informationen achten, kann hinsichtlich der inhaltlichen Richtigkeit, Genauigkeit, Aktualität, Zuverlässigkeit und Vollständigkeit dieser Informationen keine Gewährleistung übernommen werden. Informationen ohne rechtliche Garantie. Copyright: Administration du Cadastre et de la Topographie. <http://g-o.lu/copyright>

Ungefährer Maßstab 1: 25000

0 200 600m

<http://g-o.lu/3/gfEe>





Protection mobile contre les crues

### Hauteur d'eau



< 0.5 m



> 0.5 - 1 m



> 1 - 2 m



> 2 - 4 m



> 4 m



Zones inondables non-connectées  
au cours d'eau

### Hauteur d'eau

#### Zones protégées par protections mobiles



< 0.5 m



> 0.5 - 1 m



> 1 - 2 m



> 2 - 4 m



> 4 m



Protection mobile contre les crues

### Hauteur d'eau



< 0.5 m



> 0.5 - 1 m



> 1 - 2 m



> 2 - 4 m



> 4 m



Zones inondables non-connectées  
au cours d'eau

### Hauteur d'eau

#### Zones protégées par protections mobiles



< 0.5 m



> 0.5 - 1 m



> 1 - 2 m



> 2 - 4 m



> 4 m





Protection mobile contre les crues

### Hauteur d'eau



< 0.5 m



> 0.5 - 1 m



> 1 - 2 m



> 2 - 4 m



> 4 m



Zones inondables non-connectées  
au cours d'eau

### Hauteur d'eau

#### Zones protégées par protections mobiles



< 0.5 m



> 0.5 - 1 m



> 1 - 2 m



> 2 - 4 m



> 4 m



Date d'impression: 11/02/2021 07:27

www.geoportail.lu ist ein Portal zur Einsicht von geolokalisierten Informationen, Daten und Diensten, die von den öffentlichen luxemburgischen Behörden zur Verfügung gestellt werden. Haftung: Obwohl die Behörden mit aller Sorgfalt auf die Richtigkeit der veröffentlichten Informationen achten, kann hinsichtlich der inhaltlichen Richtigkeit, Genauigkeit, Aktualität, Zuverlässigkeit und Vollständigkeit dieser Informationen keine Gewährleistung übernommen werden. Informationen ohne rechtliche Garantie.  
Copyright: Administration du Cadastre et de la Topographie. <http://g-o.lu/copyright>

Ungefährer Maßstab 1: 10000

0 100 200 300m

<http://g-o.lu/3/C7bH>



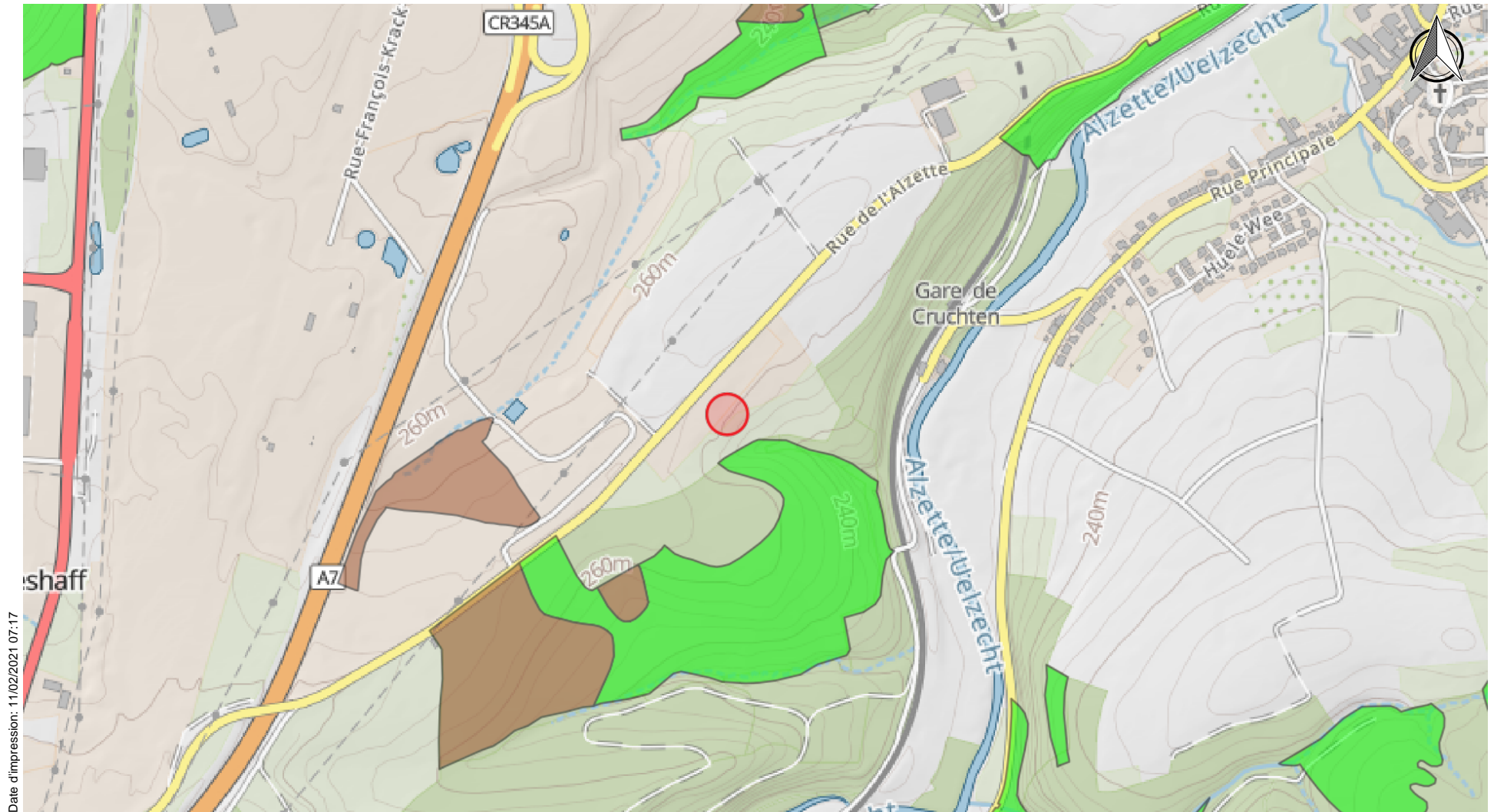

Date d'impression: 11/02/2021 07:17











www.geoportail.lu ist ein Portal zur Einsicht von geolokalisierten Informationen, Daten und Diensten, die von den öffentlichen luxemburgischen Behörden zur Verfügung gestellt werden. Haftung: Obwohl die Behörden mit aller Sorgfalt auf die Richtigkeit der veröffentlichten Informationen achten, kann hinsichtlich der inhaltlichen Richtigkeit, Genauigkeit, Aktualität, Zuverlässigkeit und Vollständigkeit dieser Informationen keine Gewährleistung übernommen werden. Informationen ohne rechtliche Garantie. Copyright: Administration du Cadastre et de la Topographie. <http://g-o.lu/copyright>

Ungefäherer Maßstab 1: 10000

<http://g-o.lu/3/XhPN>

0 100 200 300m



	<b>ARBRE/ BAUM</b>	<b>NOM Latin</b>	<b>NAME</b>	<b>NOM</b>
	PC	Stellario (Primulo)- Carpinetum	Stieleichen- Hainbuchenwald	Chênaie pédunculée
	GEN	Campanulo- Quercetum	Trockenliebender Eichenwald mit Glockenblume	Chênaie xérocline à Campanules
	MF	Melico-Fagetum	Waldmeister (Perlgras)- Buchenwald	Hêtraie à Aspérule et Mélisque uniflore
	MFcc	Cephalanthero- Fagetum	Kalk-Buchenwald mit Orchideen	Hêtraie calcicole à Orchidées
	SW	Tilio-Acerion	Schluchtwald und Hangmischwälder	Forêt de ravin
	AUW	Alno-Padion	Auenwald, Erlen- Bruchwald	Forêt alluviale, Aulnaie marécageuse
	LF	Luzulo-Fagetum	Hainsimsen-Buchenwald	Hêtraie à Luzule blanchâtre
	BMW	Betulion pubescentis	Birken-Moorwald	Boulaie pubescente tourbeuse
	Clf, Cmf		Traubeneichen-Mischwald	Futaie mélangée de chêne sessile
	LOH		Niederwald und in Hochwald überführte oder umgewandelte Lohhecken	Taillis et taillis converti ou transformé en futaie
	LHW		Sonstiger Laubhochwald	Autres forêts feuillues en futaie

# Topo 1:20000

## Légende

		Autoroute : Aire de service, de repos Motorway : Service area, Resting area Autobahn : Autobahnrastplatz, Rastplatz
Principale Main road Hauptstrasse	Secondaire Secondary road Nebenstrasse	
N.		Route à deux chaussées séparées Dual carriageway Schnellverkehrsstrasse
N.		Route entre 11 m et 10 m Road between 11 m and 10 m Strasse zwischen 11 m und 10 m
N.		Route entre 7,5 m et 6,5 m Road between 7,5 m and 6,5 m Strasse zwischen 7,5 m und 6,5 m
N.		Route entre 5,5 m et 4,5 m Road between 5,5 m and 4,5 m Strasse zwischen 5,5 m und 4,5 m
C.R.		Chemin Repris - Chemin non classé Road - Country road Strasse - Hauptweg
		Chemin Track Nebenweg
		Sentier Footpath Fussweg
		Allée Path Allee
		Tunnel routier - Route bordée d'arbres Road tunnel - Tree-lined road Strassentunnel - Baumallee
		Route en remblai ou en déblai Road on embankment, in cutting Böschung, Strasseneinschnitt
		Chemin de fer à une voie Railways : single track Eisenbahn : eingleisig
		Chemin de fer à deux voies Railways : double track Eisenbahn : zweigleisig
		Voie déclassée - Voie de garage ou de service Industrial railway - Sidings Anschlussgleis - Verschiebebahnhof
		Voie en remblai ou en déblai Track on embankment, in cutting Künstliche Böschung, Eisenbahneinschnitt
		Tunnel ferroviaire - Gare - Passage à niveau Railway tunnel - Station - Level crossing Eisenbahntunnel - Bahnhof - Bahnübergang
		Ligne électrique (plus de 65 KV) - Pylône Electricity transmission line (more than 65 KV) - Pylon Hochspannungsleitung (ab 65 KV) - Mast
		Conduite Pipe Leitung
		Limite d'État avec bornes State boundary with markers Staatsgrenze mit Grenzsteinen
		Limite de commune - Limite de section de commune Commune boundary - Commune-section boundary Gemeindegrenze - Sektionsgrenze
		Bâtiment ordinaire Building Gebäude
		Serre et verrière - Cabane - Ruines Glasshouse - Shed - Ruins Gewächshaus - Schuppen - Ruinen
1	2	Type d'activité : Agricole (1) - Industrielle (2) Kind of activity : Agricultural (1) - Industrial (2) Art der Tätigkeit : Landwirtschaftlich (1) - Industriell (2)
3	4	Type d'activité : Publique (3) - Commerciale (4) Kind of activity : Public (3) - Commercial (4) Art der Tätigkeit : Öffentlich (3) - Wirtschaftlich (4)

		Cheminée - Point géodésique Chimney - Triangulation point Schornstein - Trigonometrischer Punkt
		Entrée d'excavation souterraine - Barrière Entrance of underground excavation - Barrier Stolleneingang - Schranke
		Construction technique - Éolienne - Réservoir d'hydrocarbure Technical building - Wind turbine - Oil storage tank Technisches Bauwerk - Windrad - Ölbehälter
		Édifice religieux - Synagogue Religious building - Synagogue Religiöses Gebäude - Synagoge
		Oratoire, Chapelle - Cimetière chrétien ou militaire Oratory, Chapel - Christian or military cemetery Jewich cemetery - Monument Kapelle - Christlicher- oder Militärfriedhof Jüdischer Friedhof - Denkmal
		Terrain de football - Camping - Terrain de tennis Football field - Camping - Tennis Fussballfeld - Campingplatz - Tennisplatz
		Mairie - Établissement hospitalier Town Hall - Hospital Rathaus - Krankenhaus
		Limite de culture Cultivation boundary Nutzungsartengrenze
		Mur Wall Mauer
		Clôture Fence Zaun
		Haie, rangée d'arbres Hedge, row of trees Hecke, Baumreihen
moins de 3,5 m less than 3,5 m weniger als 3,5 m	3,5 m et plus 3,5 m and over 3,5 m und mehr	Ruisseau - Rivière Brook - River Bach - Fluss
		Cours d'eau bordé d'arbres Stream lined with trees Wasserlauf mit Bäumen gesäumt
		Cours d'eau temporaire Intermittent stream Zeilweise wasserführender Bach
		Étang - Bassin Pond - Basin Weiher - Becken
		Réservoir - Château d'eau - Source, Fontaine - Station de pompage Water-tank - Water-tower - Spring, Fountain - Pumping plant Wasserbehälter - Wasserturm - Quelle, Springbrunnen - Pumpstation
		Barrage Dam Wehr, Staudamm
		Écluse - Quai Lock - Quay Schleuse - Kai
		Pont - Passerelle Bridge - Footbridge Brücke - Fussgängerbrücke
		Courbe de niveau - Dépression Contours - Depression Höhenlinie - Senkung
Conifères feuilus Wood and coniferous Mischwald	Conifères Coniferous Nadelwald	Feuilus Wood Laubwald
		Broussailles Brushwood Gebüsch
		Vignes Vines Weinbau
		Verger Orchard Obstanbau