



LE GOUVERNEMENT
DU GRAND-DUCHÉ DE LUXEMBOURG
Ministère de la Culture



Monsieur Pol KONTZ
Administration communale de Mersch
Service Technique
B.P. 93
L-7501 MERSCH

Luxembourg, le 18 septembre 2023

Objet : Levée de contrainte archéologique dans le cadre du projet Zone d'activités économiques régionale ZAMID, sis Mersch, section G de Mersch, aux lieux-dits « Auf der Ondelsgriecht / Auf dem Mierscher Weg », n° de parcelles cadastrales en annexe.

Art. 5 point 3 de la loi du 25 février 2022 relative au patrimoine culturel

Référence INRA : 0409-COC/23.4911

Monsieur Kontz,

En réponse à votre demande d'évaluation archéologique pour le projet mentionné sous rubrique, et dont le dossier complet a été reçu le 11 septembre 2023, j'ai l'honneur de vous informer que le projet susmentionné a fait l'objet d'une évaluation des incidences des travaux planifiés sur le patrimoine archéologique.

Au vu de cette évaluation et conformément à l'article 5 point 3 de la loi relative au patrimoine culturel, ledit projet bénéficie d'une levée de contrainte archéologique.

Néanmoins, comme aucune investigation scientifique de terrain n'a eu lieu, il est porté à votre connaissance que la présence d'éléments faisant partie du patrimoine archéologique ne peut pas être entièrement exclue. En cas de découverte fortuite d'éléments du patrimoine archéologique, il y a lieu d'appliquer les articles 16 et 17 de la loi relative au patrimoine culturel.

Par ailleurs, en cas de modification du projet en question, notamment relative à la profondeur des travaux d'aménagements ou/et à la surface totale du projet, le projet doit être soumis à l'INRA pour une réévaluation.

Veuillez agréer, Monsieur Kontz, l'expression de mes salutations distinguées.

Sam Tanson
Ministre de la Culture

Annexes : plan du projet et liste des parcelles cadastrales concernées



Annexe

Liste des numéros de parcelles cadastrales

Référence INRA : 0409-COC/23.4911

Projet : Zone d'activités économiques régionale « ZAMID »

Localisation: Mersch, section G de Mersch, aux lieux-dits « Auf der Ondelsgriecht / Auf dem Mierscher Weg »

Phases 1 & 2:	1873/6268	582/1269
	1893/7144	582/1176
1030/6786	1896/6303	905/2717
1036/7125		32/1610
1014/4890	Phase 3:	904/2716
1014/5486		901/2713
1036/7124	530/1121	34/1611
1886/6288	530/1122	899/2711
1886/6287	530/1123	900/2712
1886/6290	535/1124	559/0
1886/6289	535/1131	561/0
1884/7140	535/1126	563/0
1884/7141	535/1125	562/0
1885/7142	535/1129	906/2719
1885/7173	535/1130	564/2006
1877/6274	535/1128	564/2007
1877/6275	535/1127	566/2992
1877/7129	568/1119	
1877/7128	541/736	
1882/7136	541/806	
1882/7137	539/181	
1882/7138	541/628	
1882/7139	581/200	
1877/6273	541/807	
1878/6277	542/0	
1879/7131	575/0	
1879/7130	574/0	
1880/7133	543/0	
1880/7083	546/0	
1893/7145	547/321	
1879/7132	547/322	
1893/7146	548/0	
1872/7126	549/498	
1872/7127	550/653	
1876/6272	551/257	

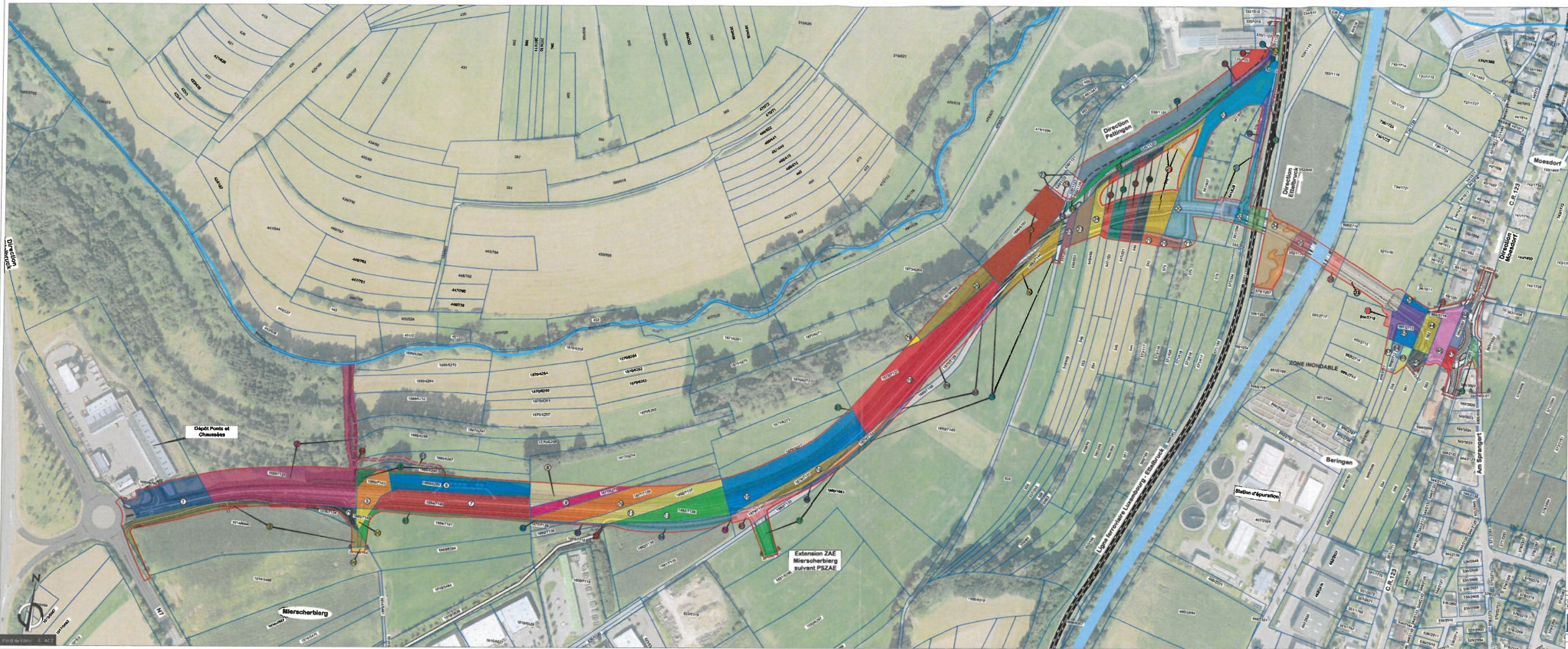

NOTE:
PLAN BASÉ SUR LE RELEVÉ PARCELLAIRE DU 05/09/2023

**N7/CR123 route de substitution
et suppression PN24 et PN24a
à Pettingen**

Plan Parcellaire
1:1000

Plan de travail pour AC MERSCH

N°	Version	Date	Modifié par	Approuvé par	Commentaire
1	01	11/09/2023			Plan de travail pour AC MERSCH

Schneider & Associés
Ingénierie et Architecture
10000 Miescherberg
55120 Miescherberg
Tél: 03 87 11 11 11
Email: info@schneider-associés.fr

Code: 11000
Plan: AC-MERSCH
Modèle: A