

0,420 x 0,297 = 0,12 m²

### ZAMID -Lot 9 - Konzeptstudie - Parkhaus Ost\_Variante 5.1

Grundlagenermittlungsplan - Lageplan

1 : 500

PROJ-NR:  
2023-11-01

PLAN-NR:  
GE-01

DATUM:  
25/06/2024

GEZ:  
g2h

N:\Georgi\Mersch\ZAMID\Parkhaus\Parkhaus Ost\Parkhaus\_Ost\_V5\_1.rvt

PROJEKTMANAGER

**AMC Luxembourg S.A.**

22 Rue des champs  
7521 Mersch Luxembourg  
+352 26 00 22 1  
info@mc-luxembourg.lu

ARCHITEKT

**Georgi Hubenov**

freier Architekt, Mitglied der OAI, AP/2835



DER AUSFÜHRENDE IST VERPFLICHTET, ALLE BESTANDSMASSE UND PLANKOTEN VOR ARBEITSBEGINN ZU ÜBERPRÜFEN. DIESE ZEICHNUNG IST UNSER GEISTIGES EIGENTUM UND UNTERLIEGT DEM URHEBERRECHT. EINE Vervielfältigung, Aushandigung AN DRITTE PERSONEN ODER ÜBERLASSUNG AN KONKURRENZFIRMEN IST UNTERSAGT.



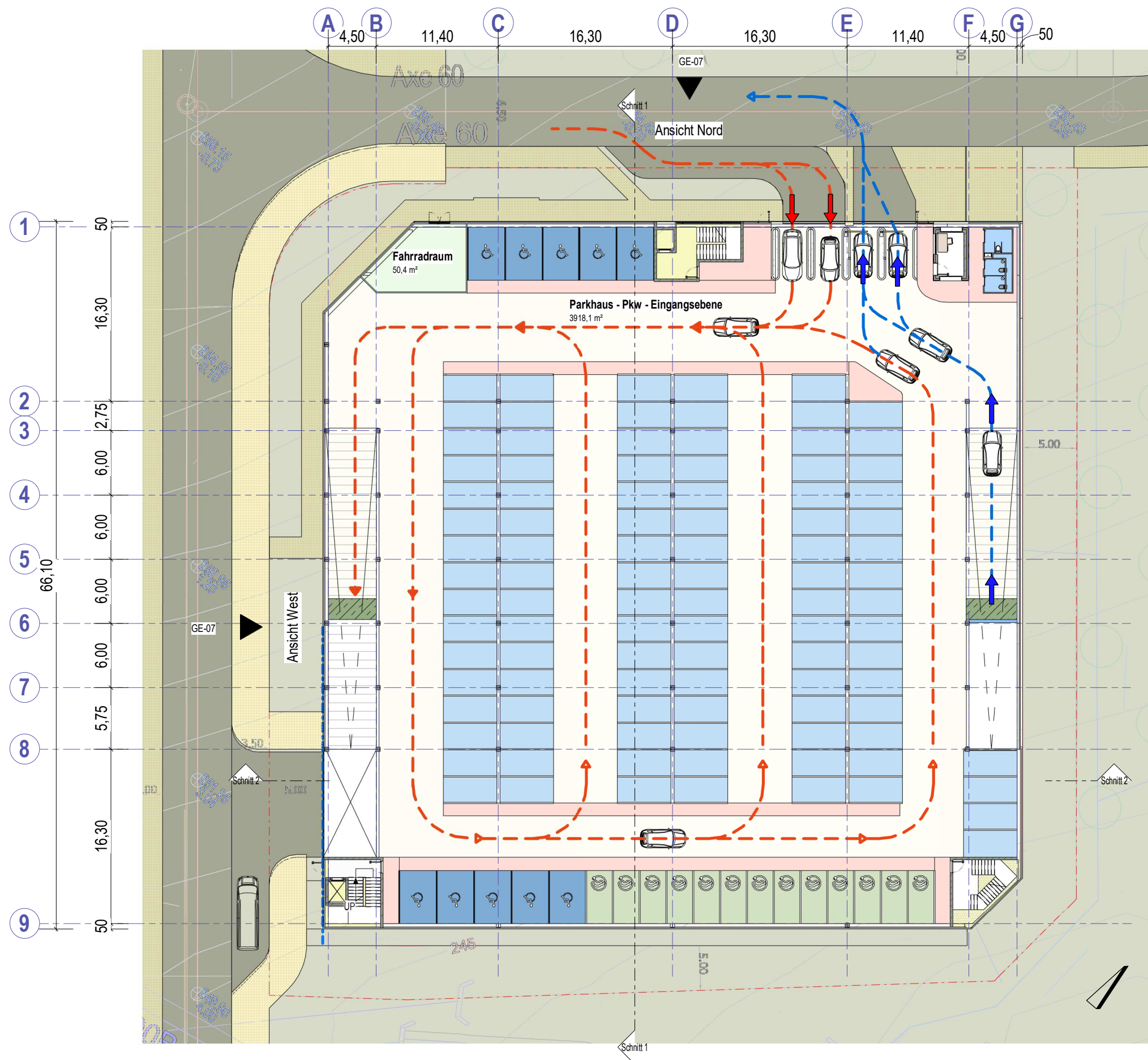

## Parkhaus Konzept

### Parkhaussystem:

- Regelgeschoß , gerade Vollgeschoßrampen
- Ein- und Ausfahrt getrennt
- Einspurig
- Richtungsverkehr (Einbahn)

5 Ebenen

### Gesamtkapazität des Parkhauses:

- 552 PKW Stellplätze (davon 10 barrierefreie Parkplätze)
- 71 Lieferwagen/Kastenwagen (davon 14 Doppelstellplätze (hintereinander))

### Kapazität:

Ebene 0: 122 PKW Stellplätze  
(davon 10 barrierefreie Parkplätze)

## ZAMID -Lot 9 - Konzeptstudie - Parkhaus Ost\_Variante 5.1

Grundlagenermittlungsplan - Grundriss - Ebenen 0

1 : 400

PROJ-NR:  
2023-11-01

PLAN-NR:  
GE-02

DATUM:  
25/06/2024

GEZ:  
g2h

N:\Georgi\Mersch\ZAMID\Parkhaus\Parkhaus Ost\Parkhaus\_Ost\_V5\_1.rvt

PROJEKTMANAGER

**AMC Luxembourg S.A.**

22 Rue des champs  
7521 Mersch Luxembourg  
+352 26 00 22 1  
info@mc-luxembourg.lu

ARCHITEKT

**Georgi Hubenov**

freier Architekt, Mitglied der OAI, AP/2835



DER AUSFÜHRENDE IST VERPFLICHTET, ALLE BESTANDSMASSE UND PLANKOTEN VOR ARBEITSBEGINN ZU ÜBERPRÜFEN. DIESE ZEICHNUNG IST UNSER GEISTIGES EIGENTUM UND UNTERLIEGT DEM URHEBERRECHT. EINE VERVIELFÄLTIGUNG, AUSHÄNDIGUNG AN DRITTE PERSONEN ODER ÜBERLASSUNG AN KONKURRENZFIRMEN IST UNTERSAGT.



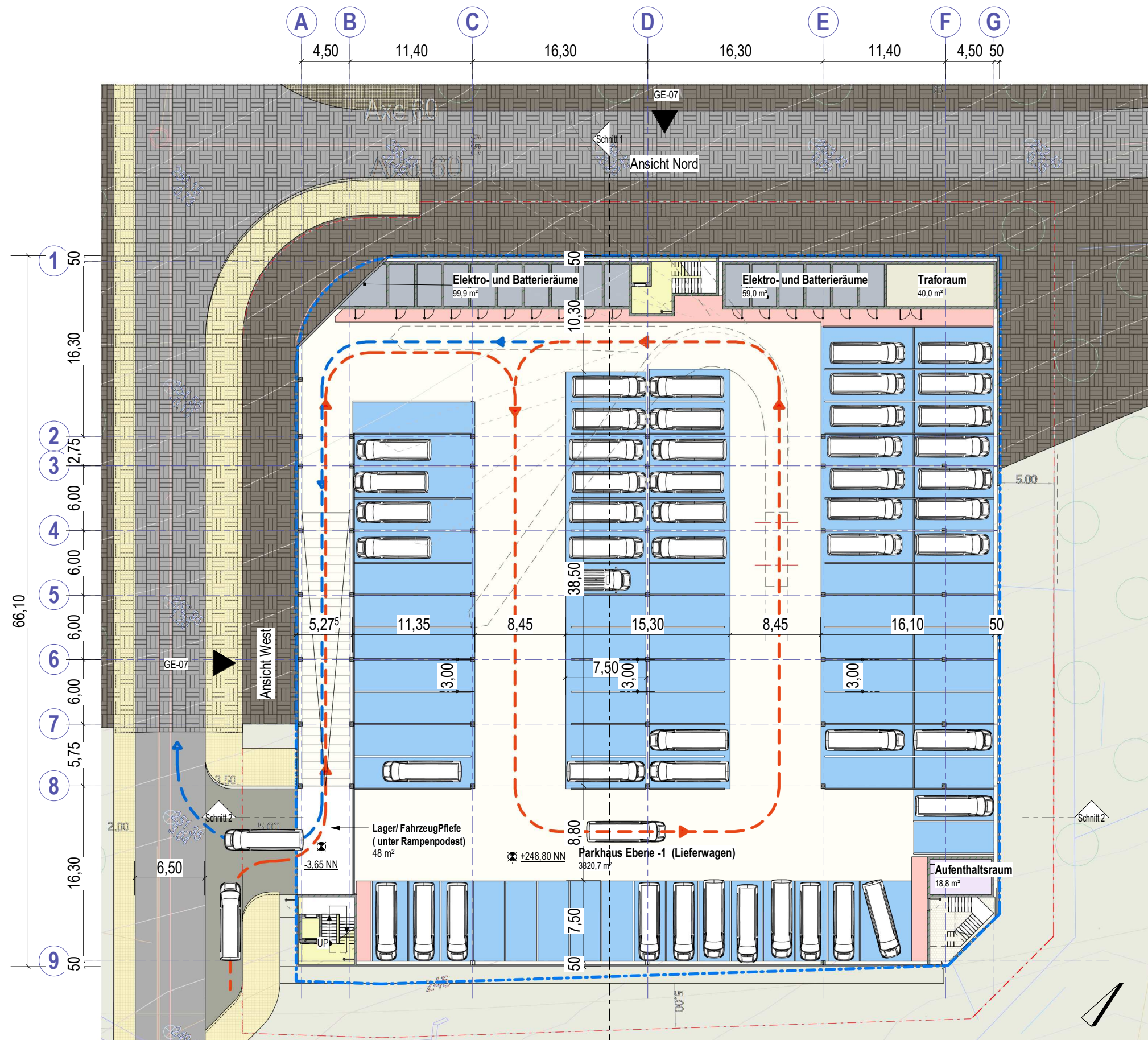

Kapazität:  
Ebene -1: 71 Lieferwagen/Kastenwagen (davon  
14 Doppelstellplätze (hintereinander))

# ZAMID -Lot 9 - Konzeptstudie - Parkhaus Ost\_Variante 5.1

Grundlagenermittlungsplan - Grundriss - Ebene-1

1 : 400

PROJ-NR:  
2023-11-01

PLAN-NR:  
GE-03

DATUM:  
25/06/2024

GEZ:  
g2h

N:\Georgi\Mersch\ZAMID\Parkhaus\Parkhaus Ost\Parkhaus\_Ost\_V5\_1.rvt

PROJEKTMANAGER

**AMC Luxembourg S.A.**

22 Rue des champs  
7521 Mersch Luxembourg  
+352 26 00 22 1  
info@mc-luxembourg.lu

ARCHITEKT

**Georgi Hubenov**

freier Architekt, Mitglied der OAI, AP/2835



DER AUSFÜHRENDE IST VERPFLICHTET, ALLE BESTANDSMASSE UND PLANKOTEN VOR ARBEITSBEGINN ZU ÜBERPRÜFEN. DIESE ZEICHNUNG IST UNSER GEISTIGES EIGENTUM UND UNTERLIEGT DEM URHEBERRECHT. EINE VERVIELFÄLTIGUNG, AUSHÄNDIGUNG AN DRITTE PERSONEN ODER ÜBERLASSUNG AN KONKURRENZFIRMEN IST UNTERSAGT.

- Kapazität:
- Ebene 1: 141 PKW Stellplätze
  - Ebene 2: 141 PKW Stellplätze
  - Ebene 3: 148 PKW Stellplätze

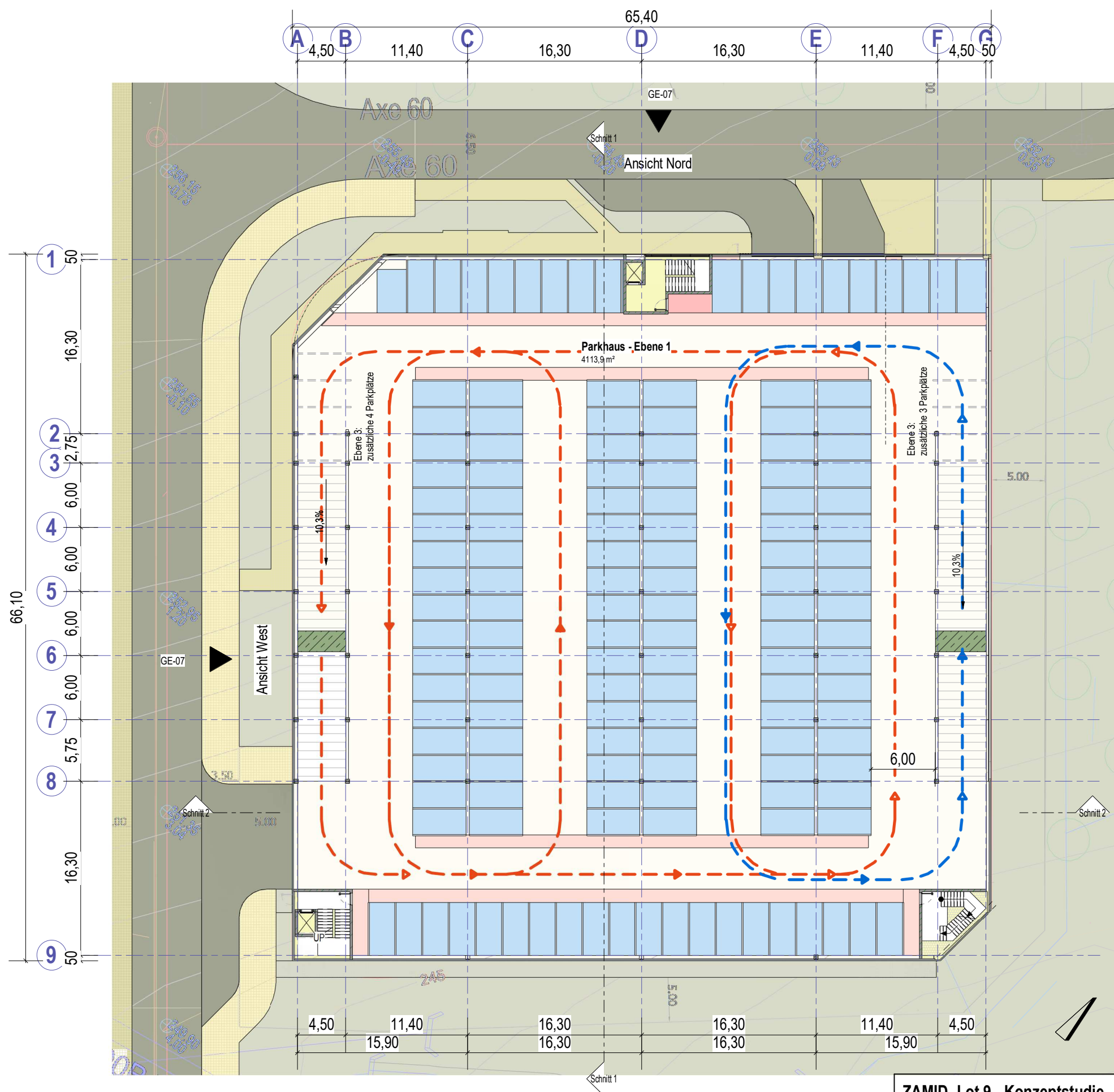

### ZAMID -Lot 9 - Konzeptstudie - Parkhaus Ost\_Variante 5.1

Grundlagenermittlungsplan - Grundriss - Ebenen 1,2 und 3

1 : 400

PROJ-NR:  
2023-11-01

PLAN-NR:  
GE-04

DATUM:  
25/06/2024

GEZ:  
g2h

N:\Georgi\Mersch\ZAMID\Parkhaus\Parkhaus Ost\Parkhaus\_Ost\_V5\_1.rvt

PROJEKTMANAGER

**AMC Luxembourg S.A.**

22 Rue des champs  
7521 Mersch Luxembourg  
+352 26 00 22 1  
info@mc-luxembourg.lu

ARCHITEKT

**Georgi Hubenov**

freier Architekt, Mitglied der OAI, AP/2835



LUXEMBOURG

DER AUSFÜHRENDE IST VERPFLICHTET, ALLE BESTANDSMASSE UND PLANKOTEN VOR ARBEITSBEGINN ZU ÜBERPRÜFEN. DIESE ZEICHNUNG IST UNSER GEISTIGES EIGENTUM UND UNTERLIEGT DEM URHEBERRECHT. EINE VERVIELFÄLTIGUNG, AUSHÄNDIGUNG AN DRITTE PERSONEN ODER ÜBERLASSUNG AN KONKURRENZFIRMEN IST UNTERSAGT.



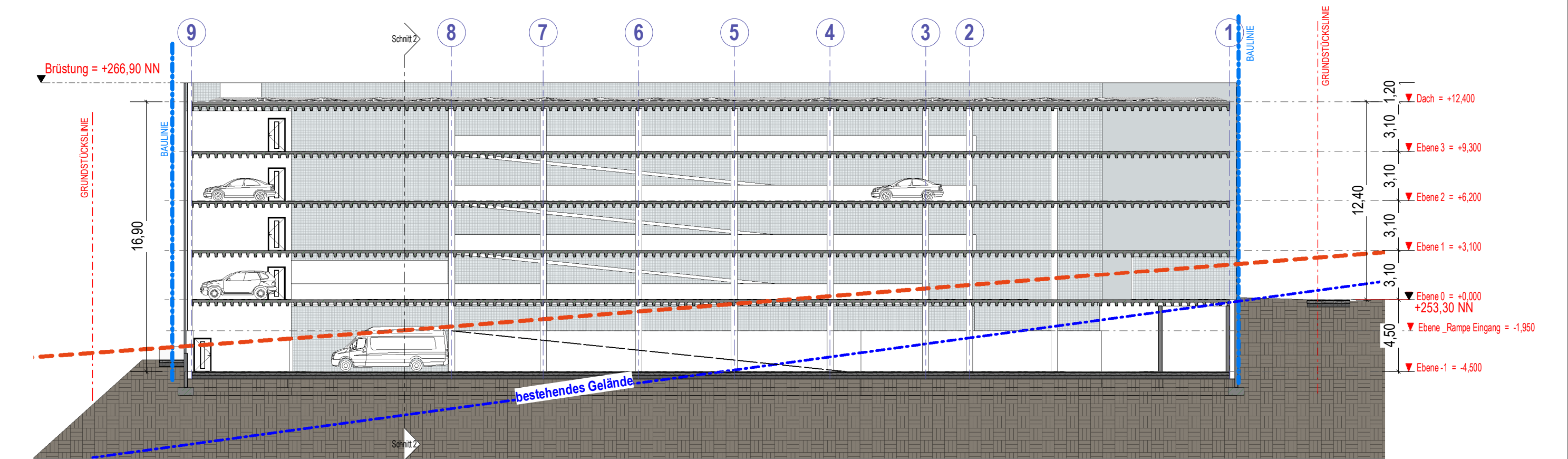

1 Schnitt 1-1  
GE-06 1 : 250

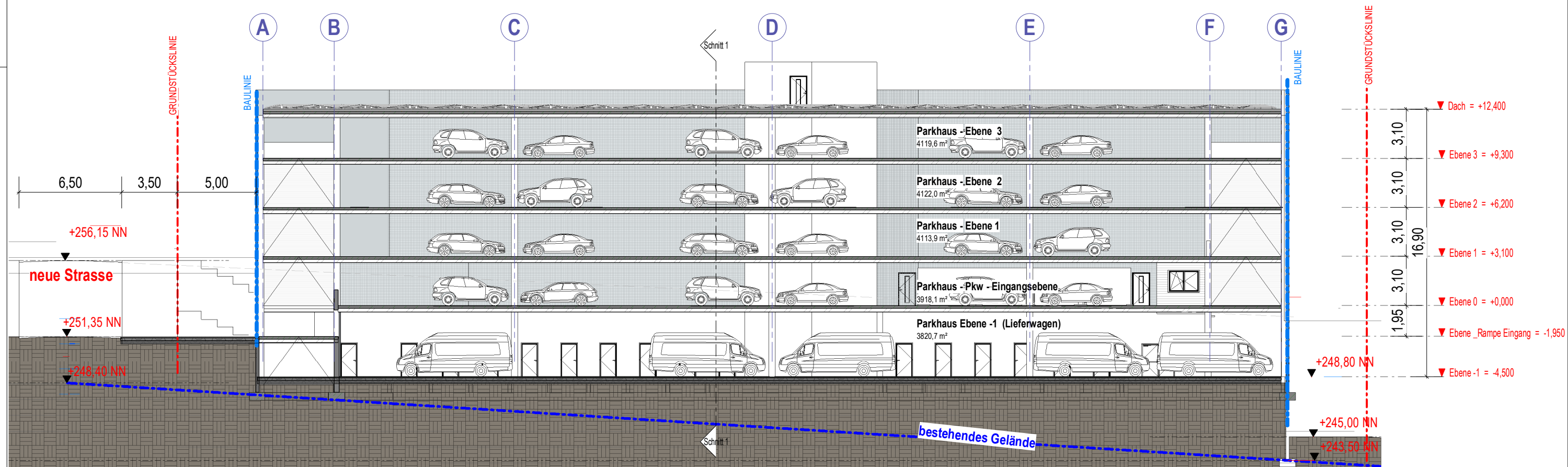

2 Schnitt 2-2  
GE-06 1 : 250

0,420 x 0,297 = 0,12 m²

## ZAMID -Lot 9 - Konzeptstudie - Parkhaus Ost\_Variante 5.1

Grundlagenermittlungsplan - Schnitte

1 : 250

PROJ-NR:  
2023-11-01

PLAN-NR:  
GE-06

DATUM:  
25/06/2024

GEZ:  
g2h

N:\Georgi\Mersch\ZAMID\Parkhaus\Parkhaus Ost\Parkhaus\_Ost\_V5\_1.rvt

PROJEKTMANAGER

**AMC Luxembourg S.A.**

22 Rue des champs  
7521 Mersch Luxembourg  
+352 26 00 22 1  
info@mluxembourg.lu

ARCHITEKT

**Georgi Hubenov**

freier Architekt, Mitglied der OAI, AP/2835



DER AUSFÜHRENDE IST VERPFLICHTET, ALLE BESTANDSMASSE UND PLANKOTEN VOR ARBEITSBEGINN ZU ÜBERPRÜFEN. DIESE ZEICHNUNG IST UNSER GEISTIGES EIGENTUM UND UNTERLIEGT DEM URHEBERRECHT. EINE VERVIELFÄLTIGUNG, AUSHÄNDIGUNG AN DRITTE PERSONEN ODER ÜBERLASSUNG AN KONKURRENZFIRMEN IST UNTERSAGT.



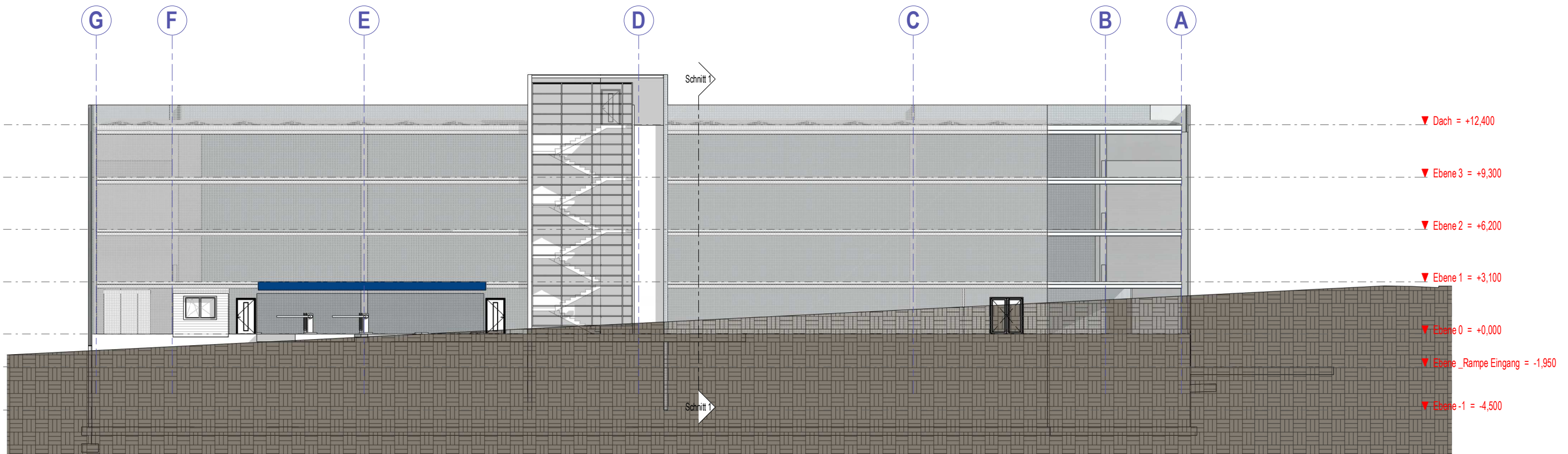

1 Ansicht Nord  
GE-07 1 : 250

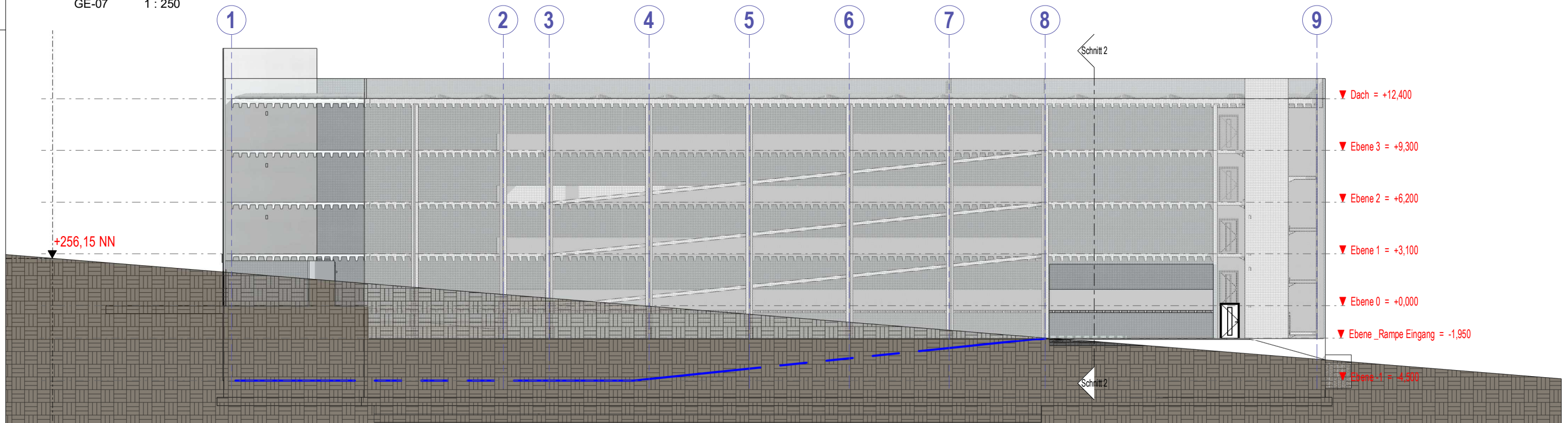

2 Ansicht West  
GE-07 1 : 250

**ZAMID -Lot 9 - Konzeptstudie - Parkhaus Ost\_Variante 5.1**

Grundlagenermittlungsplan - Ansichten

1 : 250

PROJ-NR:  
2023-11-01

PLAN-NR:  
GE-07

DATUM:  
25/06/2024

GEZ:  
g2h

N:\Georgi\Mersch\ZAMID\Parkhaus\Parkhaus Ost\Parkhaus\_Ost\_V5\_1.rvt

PROJEKTMANAGER

**AMC Luxembourg S.A.**

22 Rue des champs  
7521 Mersch Luxembourg  
+352 26 00 22 1  
info@mc-luxembourg.lu

ARCHITEKT

**Georgi Hubenov**

freier Architekt, Mitglied der OAI, AP/2835



DER AUSFÜHRENDE IST VERPFLICHTET, ALLE BESTANDSMASSE UND PLANKOTEN VOR ARBEITSBEGINN ZU ÜBERPRÜFEN. DIESE ZEICHNUNG IST UNSER GEISTIGES EIGENTUM UND UNTERLIEGT DEM URHEBERRECHT. EINE VERVIELFÄLTIGUNG, AUSHÄNDIGUNG AN DRITTE PERSONEN ODER ÜBERLASSUNG AN KONKURRENZFIRMEN IST UNTERSAGT.