

05/02/2024 12:37:46

DER AUFTRAGGEBER IST VERPFLICHTET, ALLE BESTANDSMASSE UND PLANVOTEN VOR ARBEITSBEGINN ZU ÜBERPRÜFEN. DIESE ZEICHNUNG IST UNSER GEISTIGES EIGENTUM

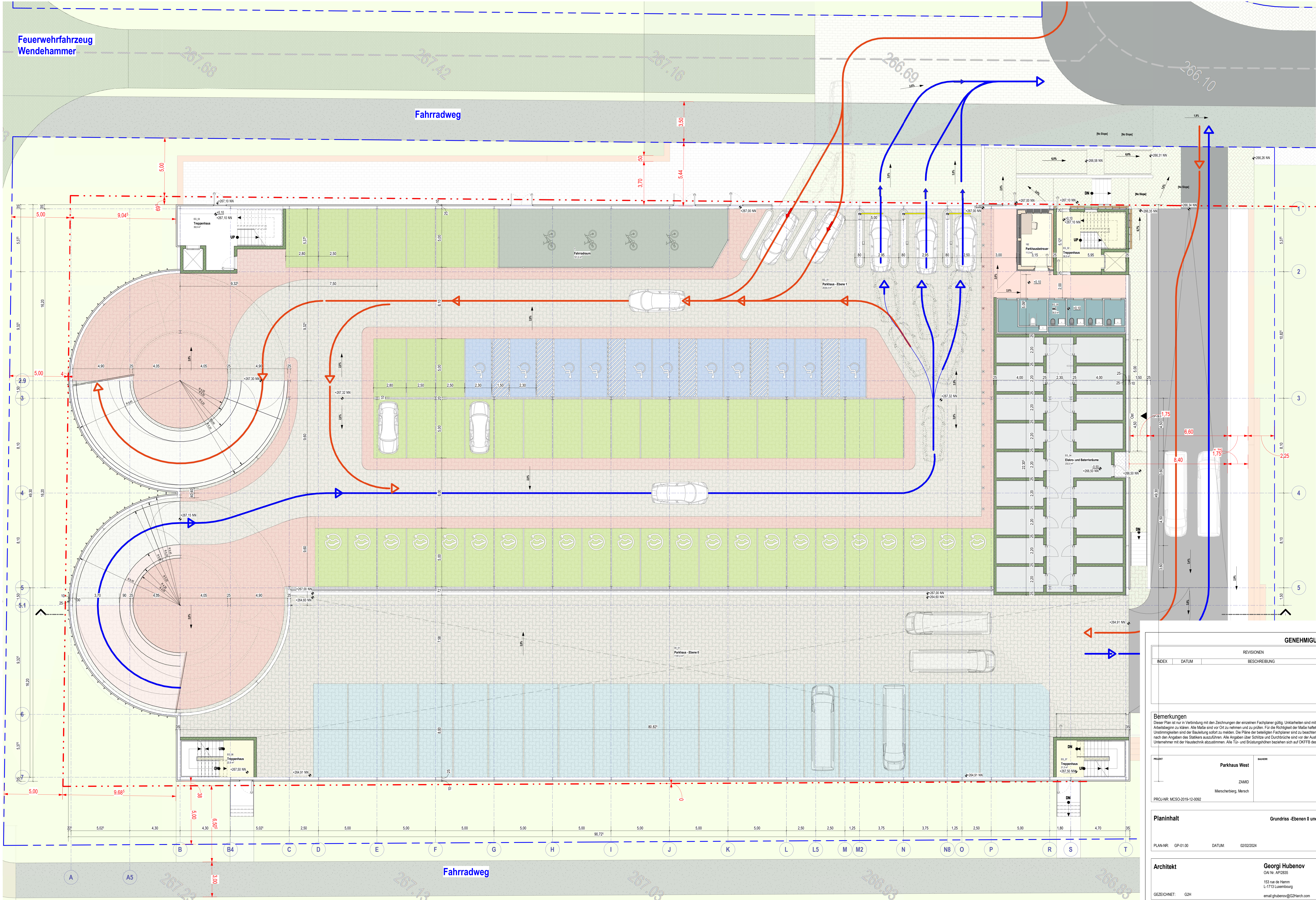

GENEHMIGUNGSPLANUNG

REVISIONEN

INDEX	DATUM	BESCHREIBUNG	AUSGEGEBEN AN
-------	-------	--------------	---------------

Bemerkungen

Dieser Plan ist nur in Verbindung mit den Zeichnungen der einzelnen Fachplaner gültig. Unklarheiten sind mit der Bauleitung vor Arbeitsbeginn zu klären. Alle Maße sind vor Ort zu nehmen und zu prüfen. Für die Richtigkeit der Maße haftet der Unternehmer. Unstimmigkeiten sind der Bauleitung sofort zu melden. Die Pläne der beteiligten Fachplaner sind zu beachten. Tragende Bauteile sind nach den Angaben des Statikers auszuführen. Alle Angaben über Schlitze und Durchbrüche sind vor der Ausführung vom Unternehmer mit der Bauleitung abzustimmen. Alle Tür- und Öffnungsangaben beziehen sich auf die jeweiligen Geschosse.

PROJEKT

Parkhaus West

Merschberg, Mersch

BAUHER

ZAMID

PROJ.NR.: MCSO-2019-12-0092

1:100

Planinhalt

Grundriss - Ebenen 0 und 1

PLAN-NR.: GP-01.00

DATUM: 02/02/2024

Architekt

Georgi Hubenov

OAI Nr. AP12835

153 rue de Hamm

L-1713 Luxembourg

email: ghubenov@g2harch.com

GEZEICHNET: G2H

g2h

ARCHITECTURE & DESIGN

Projektmanager / Bauherr Vertreter

AMC Luxembourg S.A.

23 Rue des champs

L-7521 Mersch, Luxembourg

+352 26 00 22 1

info@mluxembourg.lu

MC

LUXEMBOURG



Parkhaussystem: **Regelgeschoß**, Vollwendelrampe
Ein- und Ausfahrt getrennt, einspurig, Richtungsverkehr (Einbahn)

2 3D Verkehrsführung_Diagramm

REVISIONEN			
INDEX	DATUM	BESCHREIBUNG	AUSGEGEBEN AN

Dieser Plan ist nur in Verbindung mit den Zeichnungen der einzelnen Fachpläne gültig. Unklarheiten sind mit der Bauleitung vor Arbeitsbeginn zu klären. Alle Maße sind vor Ort zu nehmen und zu prüfen. Für die Richtigkeit der Maße haftet der Unternehmer. Unnötigkeiten sind der Bauleitung sofort zu melden. Die Pläne der beteiligten Fachplaner sind zu beschriften. Tragende Bauteile sind nach den Angaben des Statikers auszuführen. Alle Türen über Schütze und Durchbrüche sind vor der Ausführung vom Unternehmer mit der Haustechnik abzustimmen. Alle Tür- und Brüstungshöhen beziehen sich auf OKFFB des jeweiligen Geschosses.

Planinhalt		Grundriss - Ebenen 2,3 und 4		1 : 100
PLAN-NR:	GP-02.00	DATUM:	02/02/2024	

<p>Projektmanager / Bauherr Vertreter</p>	<p>AMC Luxembourg S.A.</p> <p>22 Rue des champs, L-7521 Mersch, Luxembourg +352 26 00 22 1 info@mciluxembourg.lu</p>	
--	---	---

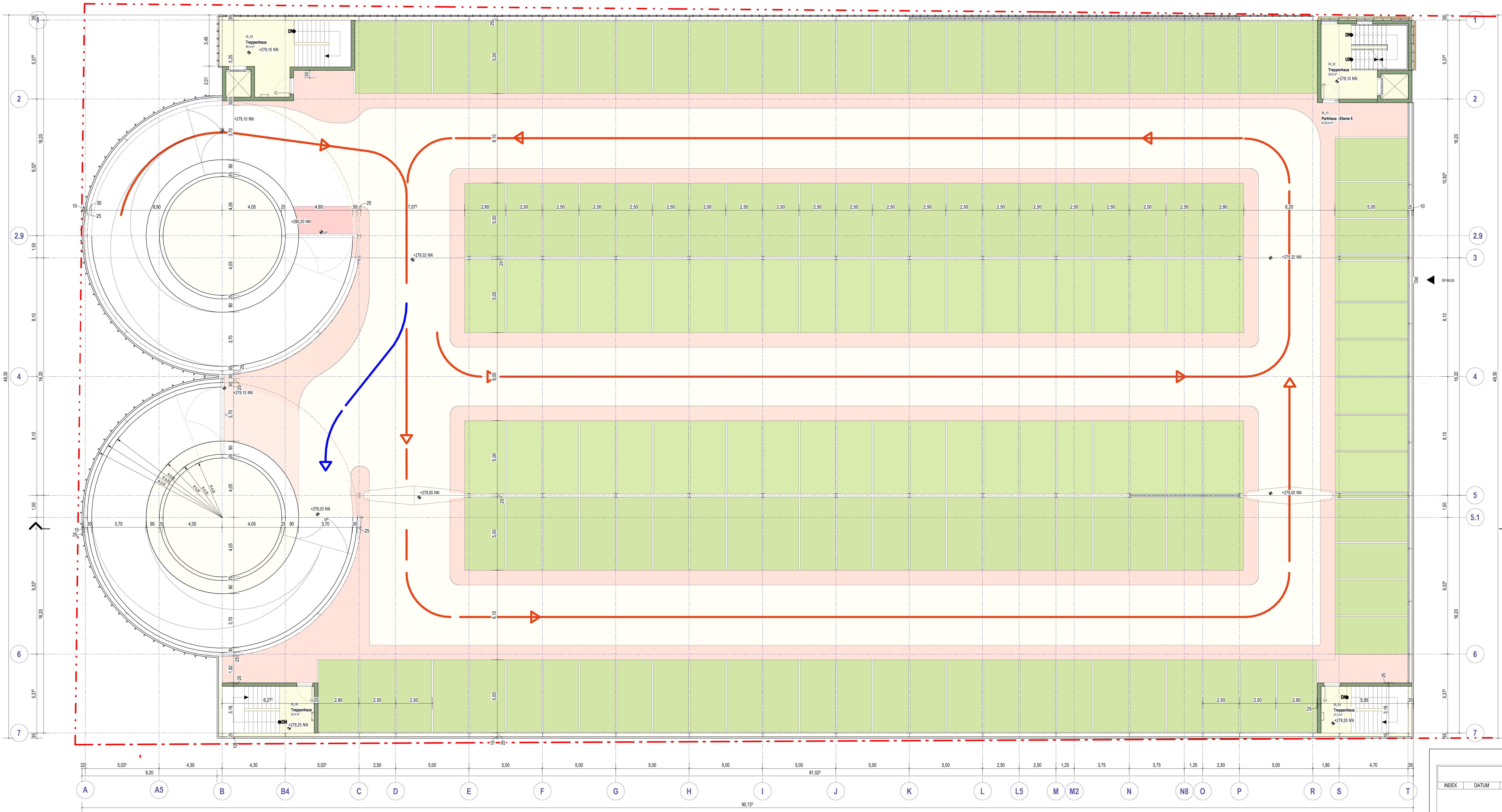

GENEHMIGUNGSPLANUNG

REVISIONEN			
INDEX	DATUM	BESCHREIBUNG	AUSGEGEBEN AN

Bemerkungen
Dieser Plan ist nur in Verbindung mit den Zeichnungen der einzelnen Fachplaner gültig. Unklarheiten sind mit der Bauleitung vor Arbeitsbeginn zu klären. Alle Maße sind vor Ort zu nehmen und zu prüfen. Für die Richtigkeit der Maße haftet der Unternehmer. Unstimmigkeiten sind der Bauleitung sofort zu melden. Die Pläne der beteiligten Fachplaner sind zu beachten. Tragende Bauteile sind nach den Angaben des Statikers auszuführen. Alle Angaben über Schlüsse und Durchbrüche sind vor der Ausführung vom Unternehmer mit der Bautechnik abzustimmen. Alle Tür- und Brüstungshöhen beziehen sich auf OKFBS des jeweiligen Geschosses.

PROJEKT	BAUHERR
Parkhaus West	ZAMID
	Merschberg, Mersch
PROJ.NR.: MCSO-2019-12-0092	

Planinhalt	Grundriss - Ebene 5	1 : 100
PLAN-NR.: GP-03.00	DATUM: 02/02/2024	

Architekt	Georgi Hubenov	
	OAI Nr.: AP12835	
	153 rue de Hamm L-1713 Luxembourg email: ghubenov@g2harch.com	
GEZEICHNET: G2H		

Projektmanager / Bauherr Vertreter	AMC Luxembourg S.A.	
	22 Rue des champs, L-7521 Mersch, Luxembourg +352 26 00 22 1 info@mluxembourg.lu	

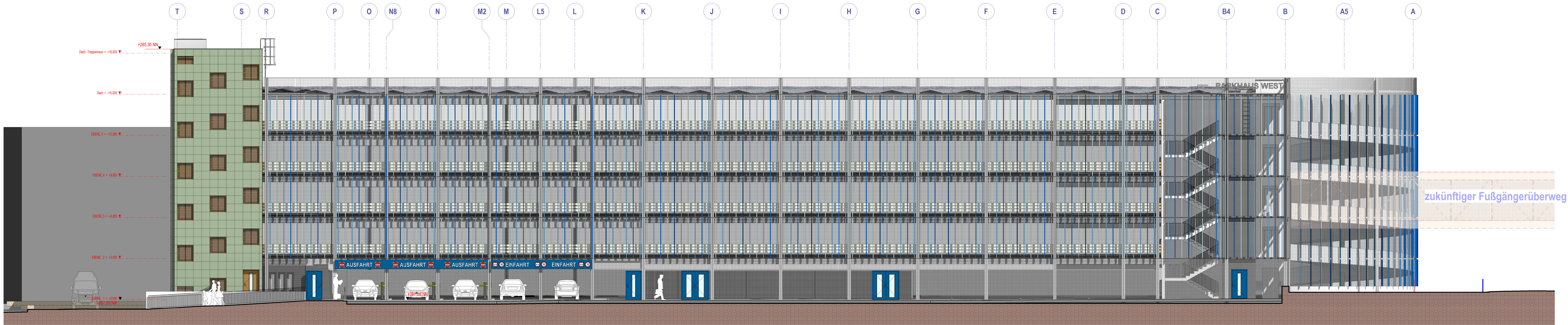

1 Nordansicht

GP-05.00 1:100

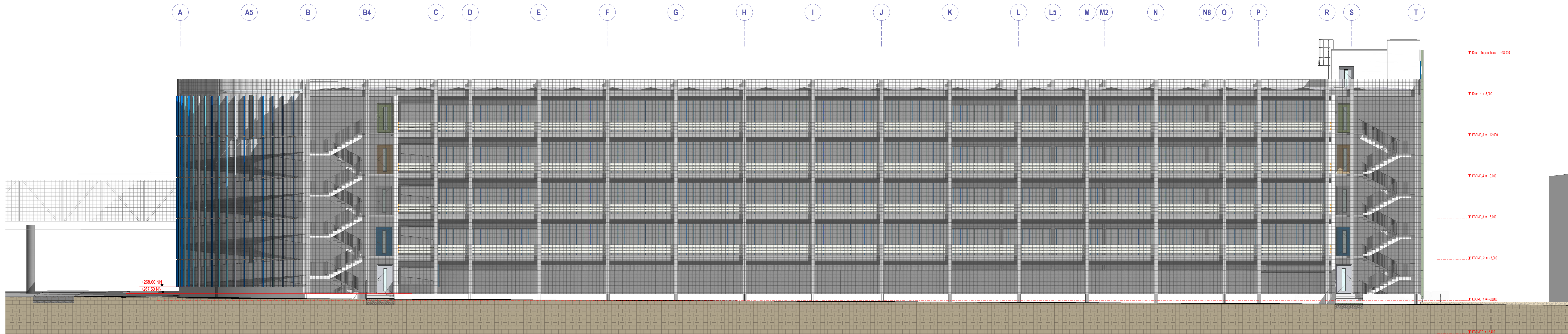

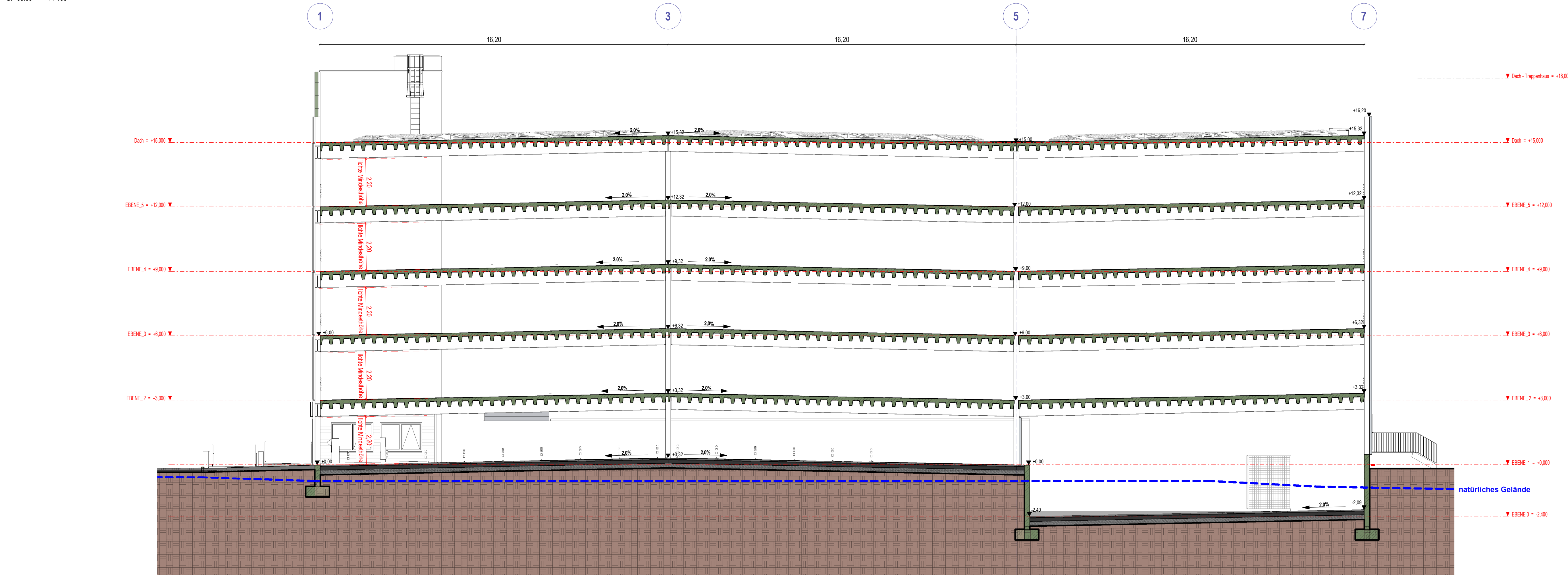

2 Südansicht

GP-05.00 1:100



3 Schnitt A-A

GP-05.00 1:100

GENEHMIGUNGSPLANUNG			
REVISIONEN			
INDEX	DATUM	BESCHREIBUNG	AUSGEGEBEN AN
Bemerkungen			
<p>Dieser Plan ist nur in Verbindung mit den Zeichnungen der einzelnen Fachplaner gültig. Unklarheiten sind mit der Bauleitung vor Arbeitsbeginn zu klären. Alle Maße sind vor Ort zu nehmen und zu prüfen. Für die Richtigkeit der Maße haftet der Unternehmer. Unstimmigkeiten sind der Bauleitung sofort zu melden. Die Pläne der beteiligten Fachplaner sind zu beachten. Tragende Bauteile sind nach den Angaben des Statikers auszuführen. Alle Angaben über Schlüsse und Durchbrüche sind vor der Ausführung vom Unternehmer mit der Bauleitung abzustimmen. Alle Tür- und Brüstungshöhen beziehen sich auf OKFB des jeweiligen Geschosses.</p>			
PROJEKT	Parkhaus West		BAUHERR
	ZAMID		
	Merschberg, Mersch		
PROJ.NR.	MCSO-2019-12-0092		
Planinhalt		Ansichten und Schnitte	
PLAN-NR.	GP-05.00	DATUM	02/02/2024
Architekt		Georgi Hubenov	
		OAI Nr. AP/2835	
		153 rue de Hamm	
		L-1713 Luxembourg	
GEZEICHNET:		email ghubenov@G2Harch.com	
G2H			
Projektmanager / Bauherr Vertreter		AMC Luxembourg S.A.	
		22 Rue des champs, L-7521 Mersch, Luxembourg +352 26 00 22 1 info@mlc-luxembourg.lu	
			

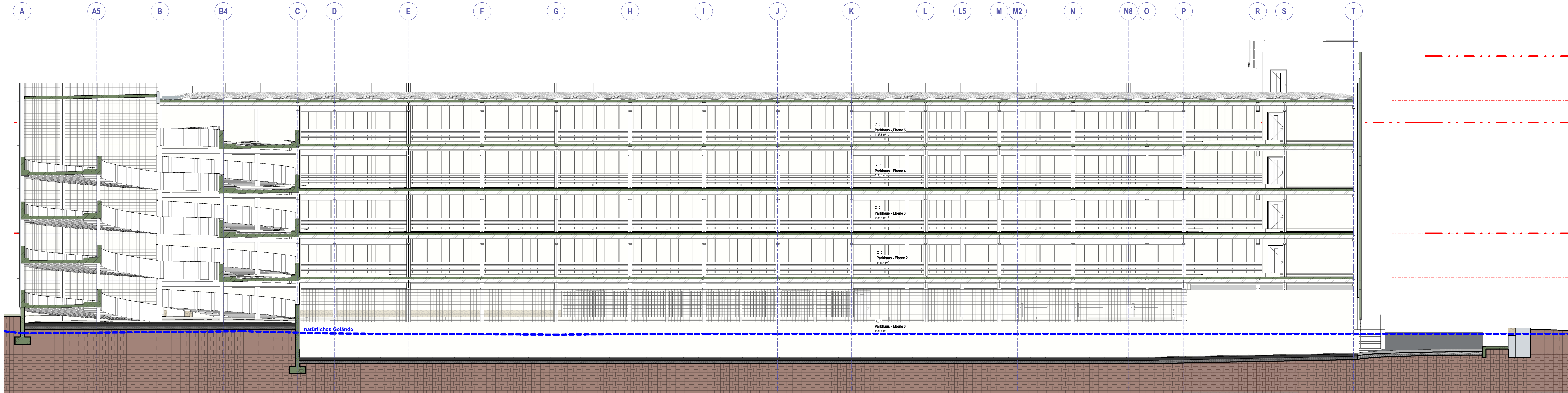

1 Schnitt 1-1
GP-06.00 1:100

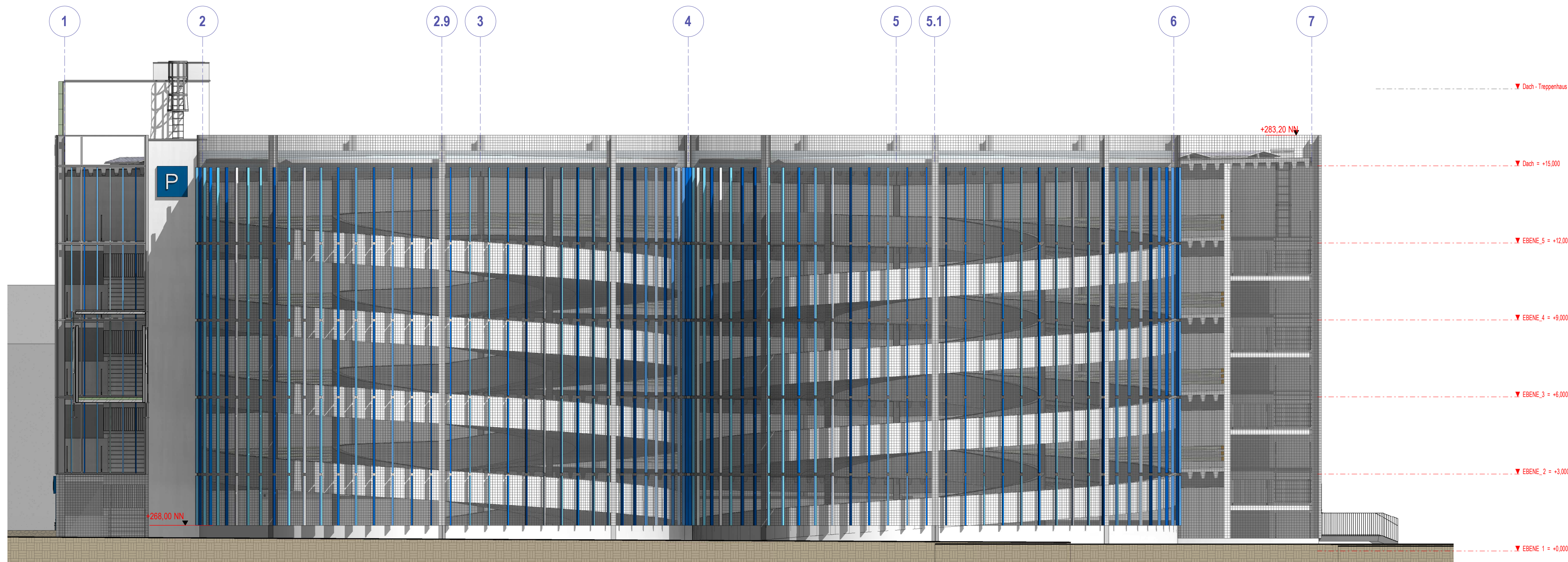

2 Westansicht
GP-06.00 1:100

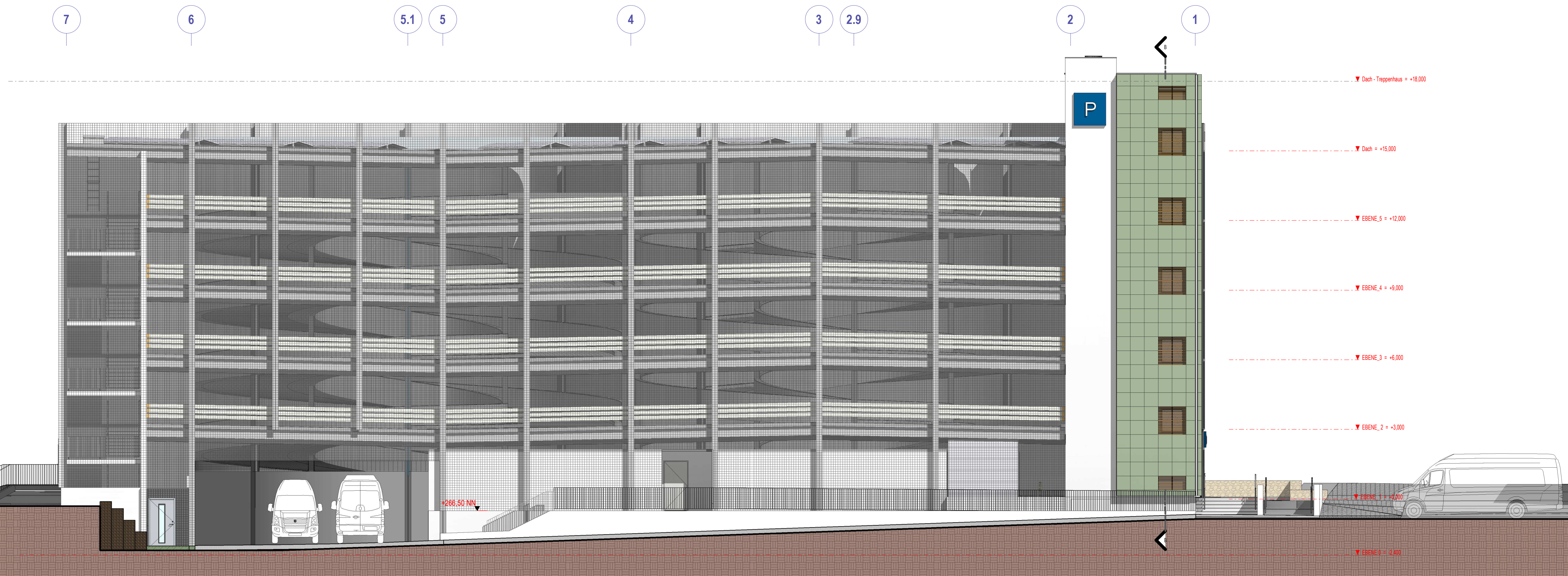

3 Ostansicht
GP-06.00 1:100

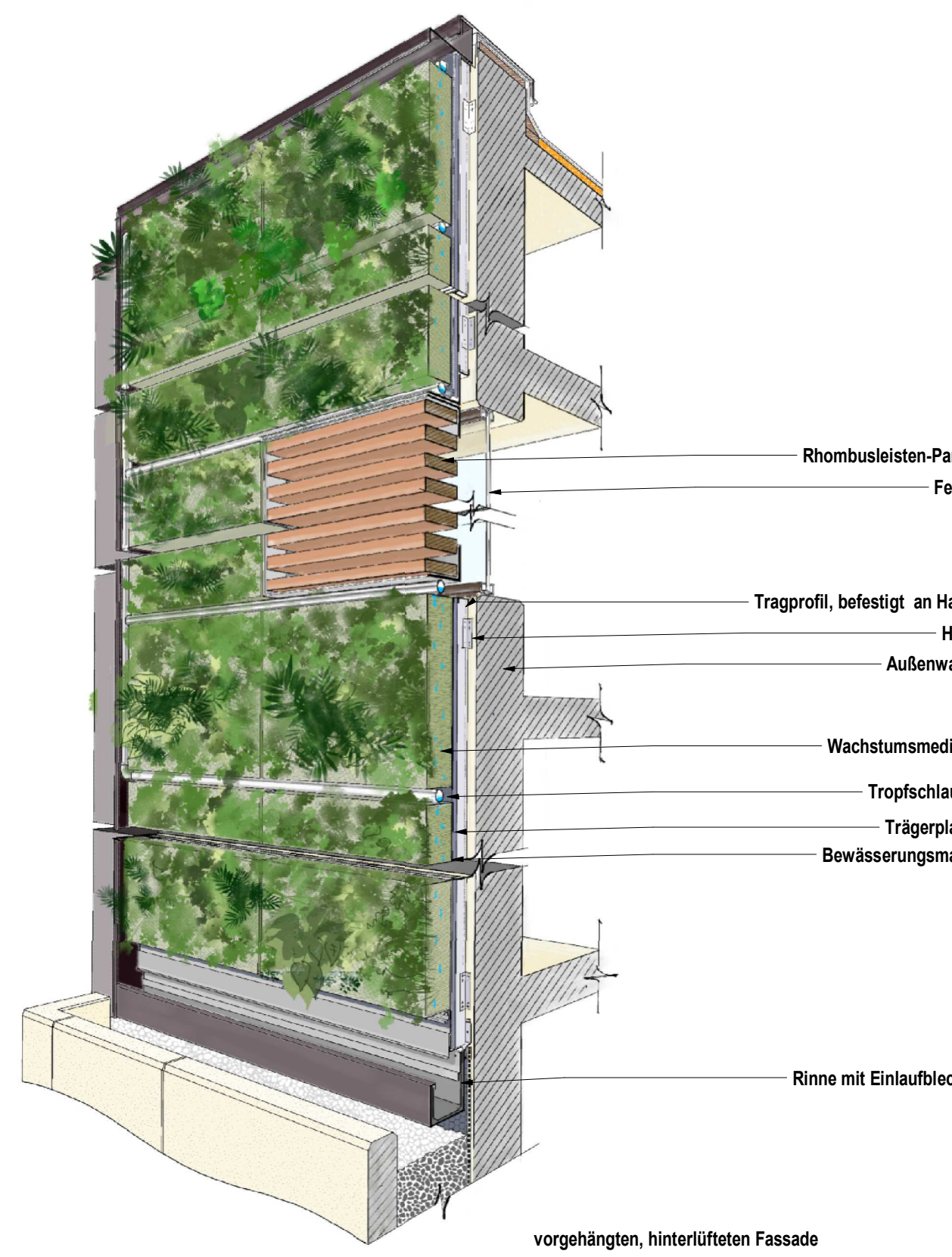

4 Axonometrisches Schnitt Detail- Fassadenbegrünung Konzept
GP-06.00 1:50

GENEHMIGUNGSPLANUNG			
REVISIONEN			
INDEX	DATUM	BESCHREIBUNG	AUSGEGEBEN AN

02/02/2024 12:06:11
DER AUFTRAGGEBER IST VERPFLICHTET, ALLE BESTIMMUNGEN UND PLANUNGEN VOR ARBEITSBEGINN ZU ÜBERPRÜFEN. DIESE ZEICHNUNG IST NUR FÜR DEN BESTIMMTEN ZWECK UND NUR FÜR DEN BESTIMMTEN ZWECK GÜLTIG. FÜR ANDERE ZWECKE IST DIESE ZEICHNUNG NICHT GÜLTIG. FÜR DIE RICH- TIGKEIT DER MAÄßE HAFTET DER AUFTRAGGEBER. UNSTIMMI- GKEITEN SIND DER BAULEITUNG SOFORT ZU MELDEN. DIE PLÄNE DER BETEILIGTEN FACHPLANER SIND ZU BEACHTEN. TRAGENDE BAUTEILE SIND NACH DEN ANGABEN DES STATIKERS AUSZUFÜHREN. ALLE ANGABEN ÜBER SCHLÜSSE UND DURCHBRÜCHE SIND VOR DER AUSFÜHRUNG VOM UNTERNEHMER MIT DER BAULEITUNG ABZUSTIMMEN. ALLE TÜR- UND ÖFFNUNGSÖFFNUNGEN BEZIEHEN SICH AUF DIE BETEILIGTEN GESCHOSSE.